NORDERNEY
meine Insel

PRESSESPIEGEL

Sa., 06.06.2026

SAMSTAG 6.6.2026 KOSTENLOS

NORDERNEYER MORGEN

JEDEN MORGEN ALLES VON DER INSEL

Von A-Z auf der Insel gemacht und weltweit gelesen! www.nomo-norderney.de

Jan Weer meent:

Schauerlich bleibt´s, aber die Regenmengen nehmen ab. Für morgen ist sogar reichlich Sonnenschein in der Post. Ach warte, dann ist ja Sonntag... egal. 17 Grad. **Hochwasser** ist heute um 3.51 + 15.54 Uhr (So. 4.27 + 16.33 Uhr), **Niedrigwasser** um 9.50 + 22.23 Uhr (So. 10.26 + 23.05 Uhr). **Wassertemperatur**: 16 Grad. **SA:** 5.03 Uhr; **SU:** 21.56 Uhr

Preisträger Faraz Shariat:

„Ich wünsche mir ein Kino, das stört“

Der Preisträger des „Norderneyer Engels“: Faraz Shariat (M.), mit Kurdirektor Wilhelm Loth (r.) und Frisia-Vorstand und Preis-Sponsor Carl-Ulfert Stegmann (l.). *Fotos: Linke*

(dol) – Für seinen Justizthriller „Staatsschutz“ ist der Regisseur Faraz Shariat am vergangenen Donnerstag im Rahmen des Filmfests Emden-Norderney mit dem Integrationspreis „Norderneyer Engel“ ausgezeichnet worden. Kurdirektor Wilhelm Loth überreichte ihm die Auszeichnung im Anschluss an die Kinovorstellung im Norderneyer Kurtheater. Der Schirmherr des Preises, Bundespräsident a. D. Christian Wulff, konnte in diesem Jahr nicht anwesend sein. Er sandte aber eine persönliche Grußbotschaft.

„Staatsschutz“ basiert auf einem Drehbuch von Claudia Schaefer, Sun-Ju Choi und Jee-Un Kim, dem eine mehrjährige intensive Recherche zugrunde liegt und dem Shariat eine ausdrucksstarke, verdichtete und intensive Bildsprache verleiht.

>> Mehr dazu auf Seite 2

Anzeigen

Ärztlicher Notdienst

10 - 11 Uhr Notfallsprechstunde

Sa. + So.: Dr. Aiche, Wilhelmstr. 5, Tel. 0 49 32 / 467 0 467

Apotheken-Notdienst

Park-Apotheke, Adolfsreihe 2, Tel. 0 49 32 / 92 87 0

Anzeigen

inseltouristik CASSEN-TOURS

Schiffsausflüge

HEUTE

Erlebnisfahrt zu den Seehunden

Norderney ab 10.00 h | an 11.30 h

Erwachsene 18,50 € | Kinder 9,30 €

www.inseltouristik.de

Fahrplanänderungen vorbehalten.

JETZT ONLINE BUCHEN: frisonaut.de

Unten links

„Ich hab‘ da noch Tomaten. Möchtest du?“ Ja klar! Immer her damit, denkt sich die Kollegin, freut sich schon auf ein schönes Bruschetta und staunt nicht schlecht, als ihr wenige Tage später statt der reifen Früchte ein Blumentopf in die Hand gedrückt wird. Wer sich mit Gartenfreunden unterhalten möchte, hat wohl besser den Pflanzkalender parat.

Was liegt an?

www.nomo-norderney.de

@NorderneyerMorgen

@norderneyermorgen

Samstag, 6. Juni

Kurmusik: 11.30 + 16 Uhr, Young Old Man Duo, Kurplatz

10 bis 11 Uhr, Kleiderbörse „Des Zwergen neue Kleidung“ (Gr. 52 - 104), Kirchstr. 13, Eingang Poststr.

10.30 Uhr, Verwenden statt Verschwenden (fertig gepackte Tüten), Grundschulmensa, Jann-Berghaus-Str.

10.30 Uhr, Stadtführung - familienfreundlich und barrierefrei -, Treffpunkt: Treppe Haupteingang Conversationshaus, Tickets bei der Touristinformation im Conversationshaus (10 €, Restkontingent gibt es ggf. beim Stadtführer direkt)

12 Uhr, Fünf Minuten Schweigen für den Frieden, Poststr. (Seehunde)

14 bis 17 Uhr, Bademuseum, Poppe-Folkerts-Weg 3b

15 Uhr, Dat weetst du noch Café, Erzählcafé, Martin-Luther-Haus, Kirchstr. 11

15 bis 17 Uhr, Historischer Rettungsbootschuppen der DGzRS, Am Weststrand 5

17 bis 18 Uhr, Zeit zum Gespräch - Wir höhren Ihnen zu, Kath. Pfarrkirche St. Ludgerus, Am Denkmal

18.30 Uhr, Messfeier, Kath. Pfarrkirche St. Ludgerus, Am Denkmal

19 Uhr, Konzert mit der Kantorei Norderney: Fürchte dich nicht - Chöre aus Mendelssohns Elias, Ev. Inselkirche, Kirchstr.

>> Mehr dazu auf Seite 5

BOOTSHAUS BY FISCHGENIESSEREI

SPARGEL GENIESSEN!

ERLEBE UNSER SPARGEL MENÜ | NUR FÜR KURZE ZEIT

JETZT RESERVIEREN TÄGLICH AB 11 UHR

SCAN ME

STADT NORDERNEY

Die **Stadt Norderney** stellt im Rahmen einer Teilzeitbeschäftigung und einer Arbeitszeit von 17,5 Stunden in einer 5-Tagwoche zum nächstmöglichen Termin

eine/n pädagogische/n Mitarbeiterin/Mitarbeiter (m/w/d)

für den Ganztagsbereich der Grundschule Norderney ein.

Gesucht wird eine qualifizierte und engagierte Persönlichkeit, die mit Verantwortungsbewusstsein, Teamgeist, Erfahrungen und Kenntnisse im Umgang mit der Betreuung von Kindern sowie in der Organisation und Durchführung von Freizeitangeboten überzeugt. Eine pädagogische Vorbildung oder Erfahrung ist wünschenswert.

Wir bieten ein attraktives Mitarbeiterprogramm (www.mitarbeiter.norderney.it), eine Inselzulage und weitere interessante Vorteile.

Konkrete Angaben zum Aufgabengebiet, den gewünschten persönlichen Voraussetzungen und zur Bezahlung finden Sie unter www.stadt-norderney.de/rathaus-politik/stellenangebote/

Bitte bewerben Sie sich bis zum **26.06.2026** bei der Stadt Norderney, Am Kurplatz 3, 26548 Norderney, in Schriftform, per E-Mail unter karriere@norderney.de oder über unser Onlineformular.

Geführte Inselradtouren
Di. + Do. 14.00 Uhr
nur auf Voranmeldung!
www.norderney-direkt.de
GEFÜHRTE FAHRRADTOUR by reisebüro norderney

KEBAB HOUSE NORDERNEY
Bismarckstraße 11 • 04932-8404097
13 - 22 Uhr (Mo. Ruhetag)

Meisterbetrieb
ELEKTRO MOTZKUS
Inh. Maik Rech
Wir sind in unserem Geschäft wieder persönlich für Sie da
Unsere Ladenöffnungszeiten
Mo. - Do. 9.00 – 17.00 Uhr
Fr. 9.00 – 12.00 Uhr
Im Gewerbegelände 53
26548 Norderney
✆ 04932 - 3074
info@elektro-motzkus.de

RESTAURANT ATHEN
17.00 - 21.30 UHR (MO. + DI. RUHETAG)
GRUPPEN GERNE RESERVIEREN
Im Gewerbegelände 1, Tel.: (04932) 93 58 50

Gabriel's
TAPAS, WEIN & MEER
Tagsüber spanische Tapas
Ab 16:30 Uhr Abendkarte
Öffnungszeiten: Mo. - Do. 11 bis 22 Uhr
Fr. + Sa. 11 bis 23 Uhr • So. Ruhetag
Jann-Berghaus-Str. 25 ✆ 04932-5210431

Preisträger Faraz Shariat:

„Ich wünsche mir ein Kino, das stört“

Fortsetzung von Seite 1

Im Zentrum der Handlung steht die Staatsanwältin Seyo Kim, gespielt von Chen Emilie Yan. Nach einem rassistischen Anschlag auf ihr Leben beginnt sie zu ermitteln – auch wenn es ihr ausdrücklich untersagt wurde. Sie bringt einen der Täter vor Gericht und ist überzeugt, dass hinter der Tat ein rechtes Netzwerk steckt, das im Verborgenen agiert. Entschlossen durchforstet sie alte Akten und rollt längst abgeschlossene Fälle neu auf. Im Gerichtssaal wird ihr jedoch schmerzhaft bewusst, wie schwierig es ist, Gerechtigkeit in einem System zu erkämpfen, das rechte Gewalt verharmlost – oder sogar deckt.

Die Recherchen zu dem Film wurzeln auf zahlreichen Gerichtsfällen, erläuterte Shariat in der Interviewrunde mit dem Filmpublikum. Es gebe „den Mythos, dass die Staatsanwaltschaft komplett objektiv und neutral sei und der Rechtsruck davor Halt machen würde. (...) Viele Szenen aus dem Film sind mehr oder weniger real. Uns war es wichtig, nicht zu übertreiben – die Realität hat das eigentlich schon überholt.“

Integrieren - aber worin?

Neben der Freude über den „Norderneyer Engel“ gab Shariat zu, er habe „gleichzeitig ein ambivalentes Verhältnis zu einem Preis, der „Integrationspreis“heißt, denn Integration bedeutet in Deutschland oft: Beweise, dass du dazugehörst. Menschen sollen sich integrieren, aber ich frage mich: Worin? In ein Land, in dem rechte Gewalt seit Jahrzehnten Menschen ermordet und staatliche Institutionen es nicht schaffen, die notwendigen Konsequenzen daraus zu ziehen (...) und in dem rechtsextreme Forderungen von der Regierungspolitik umgesetzt werden, während von den Betroffenen Besonnenheit erwartet wird? Wir erleben gerade, wie Grundrechte verhandelbar werden.(...) Faschismus beginnt dort, wo Menschen lernen, dass andere Menschen weniger wert sind, wo Migration zur Bedrohung erklärt, Solidarität kriminalisiert und staatliche Gewalt als Ordnung verkauft wird – und wo Schweigen als Vernunft gilt.“

Er plädiere daher für „Desintegration“, auch im Film: „Ich wünsche mir ein Kino, das Deutschland stört, das unbequem bleibt, eingreift und sich weigert, Menschen auf Opferrollen oder Vorzeigemigrantinnen zu reduzieren.“

„Staatsschutz“ ist ab dem 27. August 2026 im Kino zu sehen.

Rena Diehl

geb. Kluin

* 26. November 1936 † 28. April 2026

Für die vielen tröstenden Worte, Beileidsbekundungen, Unterstützung und Spenden möchten wir auf diesem Wege ein herzliches Dankeschön sagen.

Henstedt-Ulzburg, im Juni 2026

Im Namen aller Angehöriger
Frauke Ostwald

Anzeigen

Der Frühling isst Spargel
Täglich von 12:00 Uhr - 14:00 Uhr
und 17:30 Uhr - 21:00 Uhr
Leib & Seele
MEIN RESTAURANT
Bülowallee 8 • 04932-8010

BAMBUS GARTEN
ASIATISCHE SPEZIALITÄTEN & SUSHI
Tägl.: 11:30-15 + 17:30-22:30 Uhr (Mo. Ruhetag)
Di.-Sa. Mittagskarte 11:30-15 Uhr
LIEFERSERVICE
www.bambusgarten-ney.de
T. 04932-9356889 · HS2-Passage · Bülowallee 2

www.nomo-norderney.de

IMPRESSUM

Druck und Verlag: Fischpresse UG (haftungsbeschränkt) & Co. KG, Registergericht Aurich HRA 202204,
Herausgeberinnen: Anja Pape (v.i.S.d.P.), Martina Dorenbusch,
Winterstr. 6, 26548 Norderney
T.: 04932-99 18 99, Fax: 04932-99 18 79
Redaktion: Anja Pape (ape), Dorothee Linke (dol)
Mail: info@norderneyer-morgen.de
Internet: www.nomo-norderney.de.
Für unverlangt eingesandte Manuskripte und Bilder wird keine Gewähr übernommen.
Auflage: 3.000 Exemplare.

Ihre bestmögliche Finanzierung
Immobilienkredit - Verlängerung - Beratung - und mehr
01516 5532 656
info@forner-immofinanz.de
forner-immofinanz.de
Forner IMMOFINANZ

Buchen Sie jetzt Ihr Anzeigenpaket:
BIS ZU 20% RABATT
NORDERNEYER MORGEN JEDEN MORGEN ALLES VON DER INSEL
Winterstr. 6 • 26548 Norderney
Tel. 04932-991899
info@norderneyer-morgen.de

Café DENISSIMO
Strandstr. 4/Ecke Kirchstr.
10% auf alles mit Insulanerkarte
FRÜHSTÜCK · KUCHEN · TAPAS · VINO
ab 9 Uhr Frische Brötchen
Di.-Sa. 9-21 Uhr
So. 9-18 Uhr

Gerüstbau
Telefon (04932) 869 169
Werkzeugverleih
Dächer
KÖHN
24 Std. Service

Hop-on Hop-off
Fischer OMNIBUSVERKEHR
Die Inselrundfahrt
AB ROSENGARTEN
10:45 Uhr 14:45 Uhr
11:45 Uhr 15:45 Uhr
12:45 Uhr
www.bus-fischer.de

GNCVPB-Festival:

Feiern ohne Plan, aber mit Line-Up

Plakat: Freie Direktiative

(dol) – Der Festivalsommer auf Norderney erhält in diesem Jahr ein weiteres Format: Am 25. Juli lädt das GNCVPB-Festival zu einem künstlerischen Rundgang über die Insel ein, bei dem „Musik, Begegnungen und performative Momente an unterschiedlichen Orten zusammenkommen“, heißt es in der Ankündigung. Hinter der Veranstaltung steht die ehrenamtliche Freie Direktiative aus Hamburg, die kulturelle Projekte und Veranstaltungen organisiert.

Das Line-up setzt sich überwiegend aus Musikern und DJs aus dem privaten und semiprofessionellen Umfeld zusammen, erläutert Direktiative-Vorstand Joost Falus: „Wir haben bewusst auf bekannte Namen verzichtet und möchten stattdessen kreativen Nachwuchs- und Hobbykünstlern eine Plattform bieten.“ Zu Norderney pflegen einige Beteiligte seit vielen Jahren eine persönliche Verbindung, berichtet Falus: „Zudem konnten wir mit einem ähnlichen Format im vergangenen Jahr in Oldenburg bereits sehr positive Erfahrungen sammeln. Die besondere Atmosphäre Norderneys erschien uns deshalb als passender Ort für die nächste Ausgabe.“

Grundidee ist ein Spaziergang mit einem gemeinsamen Ausgangspunkt zu verschiedenen Orten der Insel – frei nach dem Motto: „Kein fester Ort. Kein festes Programm. Echt. Ungeplant. Zusammen.“ „Das Format versteht sich als unabhängiger und nicht-kommerzieller Beitrag zur lokalen Kulturlandschaft – bewusst niedrigschwellig und abseits klassischer Festivalstrukturen“, so Falus. Die Veranstaltung ist kostenfrei. Eine Überschneidung mit dem Meine-Insel-Lauf am Abend desselben Tages sei bereits im Vorfeld im Rahmen der Abstimmungen mit den zuständigen Stellen geprüft worden und nicht zu erwarten.

Weitere Informationen gibt es online unter https://gncvpb.com .

stefanie tesche
Psychologische Praxis
Auflösende Hypnose
(nach Floris Weber)
PEP (nach Dr. Bohne)
Wirksam bei Depressionen, Ängsten, Selbstwertproblemen, Trauma und anderen Herausforderungen.
praxis@stefanie-tesche.de
0178-1212237 (Tel./WA/Signal)
www.stefanie-tesche.de

Dipl.-Betriebswirt (FH)
Heiko Peters
öffentlich bestellter und vereidigter Sachverständiger für Bewertung bebauter und unbebauter Grundstücke
26548 Norderney • Up Süderdün 31
Tel. (04932) 99 09 08
wertermittlungen.peters@gmail.com

NEY TAXI
Taxis für 1 bis 8 Personen
Tel. 04932 2345
Whatsapp Online App
www.neytaxi.de

frisching's IM REETHUUS CAFÉ & RESTAURANT
Täglich
11:00 - 20:00 Uhr
Dienstag Ruhetag
Am Golfplatz 3
26548 Norderney
Tel. 04932/8034977

Suche Ferienwohnung mit 1-2 Schlafzimmern vom 18.07.26 bis 01.08.26 für Familie aus der Schweiz. Gerne zentral.
mjust@shinternet.ch

Anzeigen

Deckena
Inselmanufaktur Norderney
Täglich frisch für Sie gekocht!
HEUTE AUS DER KOCHINSEL
Täglich frisch gekochter Milchreis
Samstag 06.06.
ab 11:30 Uhr
DECKENAS BESTE ERBSENSUPPE mit Fleisch- und Wursteinlage 5,90 €
VITELLO TONNATO vom ostfriesischen Salzwiesenkalb 8,50 €
TÄGLICH FRISCH GEKOCHTER MILCHREIS mit hausgemachter roter Grütze oder Zimt und Zucker
AUS DEM OFEN: Backfrische Lasagne Bolognese
Unser Smartstore ist auch am Wochenende für Sie geöffnet.
DESSERT DER WOCHE:
Mascarpone-Dessert mit frischen Blaubeeren und Erdbeeren 2,90 €
Quarkdessert mit Mango-Passionsfrucht 2,90 €
FACHGESCHÄFT
Strandstraße 20
04932/869636
Mo-Fr 8:30-18:00
Sa 8:30-13:00
SMARTSTORE & SPEISEN VOR ORT
Friedrichstraße 16
04932/990637
Mittagsmenü Mo-Fr 10:00-15:00
Smartstore täglich 06:00-23:00
KOCHINSEL
Gewerbegelände 54
04932/911231
Mo-Fr 10:00-13:00
Online Store: inselmanufaktur.de

Für unsere Ferienwohnungen auf Norderney suchen wir eine zuverlässige **Reinigungskraft**, hauptsächlich an Samstagen (nach Absprache).

Wir sind ein freundliches Team mit einem angenehmen Arbeitsumfeld. Die Bezahlung erfolgt nach Vereinbarung. Eventuelle Fährkosten werden übernommen.

Tel. / WhatsApp 04932 2224

Adeneuer Immobilien

Gepfl. freistehendes Haus mit 3 Wohnungen
211 qm Wohnfl.,
9 Z., 570 qm Grdst.,
1.480.000 Mio. €

Immobilienkaufmann
Mark Adeneuer
Tel. 0160-158 29 28
info@adeneuer-immobilien.com

Rechtsanwälte & Notare
Wirsing
Schönemann
Balzer
Am Hafen 9 • 26548 Norderney
Tel. 04932 - 1363
mail@wirsing-schoenemann-balzer.de

www.norderney-liberale.de
Kommunalwahl 2026
Programm/Kandidaten

TAXI E-delCar
Tel. 04932 / 868 8888

Podcast
NORDERNEY meine Insel

HE! NORDERNEY
Tidentalk mit Wilhelm Loth & Ludger Abeln

Jeden ersten Freitag im Monat auf **Spotify** oder auf **norderney.de**. Jetzt reinhören!

Schwerpunkt auf Verhaltenstherapie

Norderney – In der psychotherapeutischen Versorgung auf der Insel hat es einen Wechsel gegeben. Als Nachfolgerin von Nicole Neveling bietet Gaby Führich-Pukrop mit einem halben Praxissitz die Behandlung von Erwachsenen mit psychischen Belastungen an.

Die Psychologische Psychotherapeutin und Psychoonkologin arbeitet bereits seit 2011 in eigener Praxis in Köln. Seit 2022 war sie zudem im Klinikum Leverkusen tätig. Ihre Ausrichtung ist die Verhaltenstherapie; zudem absolvierte sie Weiterbildungen in der Traumatherapie sowie dem traumatherapeutischen Verfahren „Eye Movement Desensitization and Reprocessing“ (EMDR).

Da eine Kassenzulassung besteht, werden die Kosten der Behandlung in der Regel von den gesetzlichen Krankenversicherungen übernommen.

Die Praxis befindet sich in der Kaiserstraße 26, Haus E. Aktuell sind alle Therapieplätze vergeben, Interessierte können sich auf eine Warteliste setzen lassen. Zu erreichen ist Gaby Führich-Pukrop per Mail unter fuehrich@praxis-norderney.de. Weitere Informationen sind auf ihrer Webseite https://praxis-norderney.de zu finden.

Psychotherapeutin Gaby Führich-Pukrop übernimmt mit einem halben Praxissitz die Nachfolge von Nicole Neveling.
Foto: Privat

Anzeigen

STADT NORDERNEY

Die **Stadt Norderney** stellt zum **01. August 2026**

einen Auszubildenden (m/w/d) für das Berufsfeld
Umwelttechnologe/in für Abwasserbewirtschaftung
an der Kläranlage Norderney ein.

Als Umwelttechnologe/in für Abwasserbewirtschaftung überwachen, steuern und dokumentieren Sie unter anderem die Abläufe in Entwässerungsnetzen, bei der Abwasser- und Klärschlammbehandlung sowie im Kanalnetz an der Kläranlage Norderney.

Wir bieten ein attraktives Mitarbeiterprogramm (www.mitarbeiter.norderney.it), und weitere interessante Vorteile des öffentlichen Dienstes.

Konkrete Angaben zum Aufgabengebiet, den gewünschten persönlichen Voraussetzungen und zur Bezahlung finden Sie unter www.stadt-norderney.de/rathaus-politik/stellenangebote/

Bitte bewerben Sie sich bis zum **26.06.2026** bei der Stadt Norderney, Am Kurplatz 3, 26548 Norderney, in Schriftform, per E-Mail unter karriere@norderney.de oder über unser Onlineformular.

Sportliches

HEUTE, Samstag, 6. Juni

9.45 Uhr, Fußball: D-Junioren
TuS Norderney - VfB Münkeboe

14 Uhr, Fußball: C-Junioren
TuS Norderney - VfB Münkeboe

14.45 Uhr, Fußball: D-Juniorinnen
TuS Norderney - SG TiMoNo Ostfriesen kicker 9er

Sonntag, 7. Juni

12 Uhr, Fußball: E-Junioren
TuS Norderney - FC Norden II

Anzeigen

Wohnung zu vermieten
tolle 3-ZKB-Wohnung, Luisenstr., ca. 75 qm, EBK, EG/ Sout. mit Terrasse, 1.400 € kalt
wohnung-norderney@gmx.de

Wohnwand mit Schrankbett
Länge: 3,40 m, Höhe: 2,20 m, Tiefe 0,60 m, günstig abzugeben
01578 - 70 993 64

Kl. Penthouse für Einzelperson , Voraussetzung 1. Wohnsitz NEY.
60m² inkl. gr. Terrasse in Marienresidenz.
EBK + Lift vorhanden.
Kaltmiete EUR 1.200 €.
Tel. 0176 10092822

Direkt aus unserer Siebdruckwerkstatt auf Norderney

NORDERNEYER MORGEN JEDEN MORGEN ALLES VON DER INSEL

Brand in Mehrparteienhaus

Foto: FFN

Norderney – In einem Mehrparteienhaus in der Heinrichstraße ist in der Nacht zum gestrigen Freitag ein Sicherungskasten in Brand geraten. Wie die Freiwillige Feuerwehr Norderney mitteilt, ging die Alarmierung bei den Einsatzkräften um 2.12 Uhr ein. Zu diesem Zeitpunkt war der Brand bereits auf die Decke der betroffenen Kellerwohnung übergegangen. Die Feuerwehr ging unter schwerem Atemschutz von der Heinrichstraße sowie rückseitig von der Kaiserstraße aus in das Gebäude vor. Sie öffnete einen Teil der Kellerdecke, löschte das Feuer und übergab die Einsatzstelle an die Polizei.

Damit war es jedoch nicht getan: Kurz nachdem die Feuerwehrkräfte den Ort verlassen hatten, schlug in demselben Gebäude ein Rauchmelder an, sodass sie erneut anrücken mussten. Diesmal öffneten sie die Kellerdecke großflächiger, löschten weitere Glutnester und belüfteten den verrauchten Bereich. Um 5.05 Uhr konnte „Feuer aus“ gemeldet werden, bis 5.30 Uhr blieb eine Brandsicherheitswache vor Ort. Gegen sechs Uhr war der Einsatz für die Ehrenamtlichen beendet.

Rund 12 Bewohnerinnen und Bewohner des Hauses, darunter auch Inselgäste, wurden durch das Ordnungsamt in der Aula der Kooperativen Gesamtschule untergebracht und mit Heißgetränken versorgt. Das betroffene Gebäude war laut Feuerwehr nicht mehr bewohnbar. Noch in der Nacht hatten die Stadtwerke den Strom in Teilen des Gebäudes ausgeschaltet, zudem versiegelte die Polizei das Gebäude nach Abschluss der Löscharbeiten.
Warum der Sicherungskasten Feuer fing, ist nach Angaben der Polizeiinspektion Aurich-Wittmund bislang ungeklärt. Die Polizei hat die Ermittlungen zur Brandursache aufgenommen.

Anzeigen

Das neue Buch vom Norderneyer Autor und Marinemaler Reiner Will
MARITIMES LITERATUR LABSKAUS
Preis: 35 €
ERHÄLTLICH BEIM NORDERNEYER MORGEN JEDEN MORGEN ALLES VON DER INSEL

Was liegt an?

Filmfest am Weststrand:
11.30 Uhr, Anbaden: Kultur mit Tiefgang – im und am Wasser

Filmfest im Kurtheater:
14 Uhr, Jazzy - Chaos im Regenwald
16 Uhr, What We Dreamed Of Then (OmU)
18.45 Uhr, Verleihung Ein Schreibtisch am Meer: Gropiusstadt Supernova
21 Uhr, Der Heimatlose | Trial Of Hein

Filmfest auf dem Kurplatz:
16.30 Uhr, Segeljungs - Mit null Ahnung um die Welt

Sonntag, 7. Juni

Kurmusik: 11.30 + 16 Uhr, Young Old Man Duo, Kurplatz

8.30 Uhr, Waldgottesdienst, Waldkirche (Napoleonschanze)

10 Uhr, Gottesdienst mit Abendmahl, Ev. Inselkirche, Kirchstr.

10 Uhr, Messfeier mit anschl. Prozession zu Fronleichnam, Kath. Kirche Stella Maris, Goebenstr.

10 Uhr, Gottesdienst, Neuapostolische Kirche, Südwesthörn 2

11 bis 12 Uhr, Weltladen Regenbogen, Martin-Luther-Haus, Kirchstr. 11

11.30 Uhr, Ausstellungseröffnung: Norderney, fast anders - Die ungebauten Visionen der Insel, Bademuseum, Poppe-Folkerts-Weg 3b

14 bis 17 Uhr, Bademuseum, Poppe-Folkerts-Weg 3b

Filmfest im Kurtheater:
14 Uhr, Mein Freund Barry
16 Uhr, Funny Bones (OmU)
18.30 Uhr, Hallo Betty
21 Uhr, Queen At Sea (OmU)

Filmfest auf dem Kurplatz:
19 Uhr, Rosenthal

Ansonsten

Badehaus Norderney, Spa & Sauna 9.30 bis 20.30 Uhr, Spaßbad 9.30 bis 18 Uhr

Watt-Welten-Besucherzentrum, 10 Uhr bis 17 Uhr

Leuchtturm bis voraussichtlich 17. 06.2026 geschlossen

Anzeigen

NORDERNEYER MORGEN
Von der Insel für die Insel
Anzeigen: 04932-99 18 99

MÜLLERS
auf Norderney

WERDE TEIL UNSERES TEAMS IM FRÜHSTÜCKSSERVICE

Das bieten wir Dir:
- 5 Tage Woche in Voll- oder Teilzeit
- Mitarbeiterunterkunft
- Eintrittsdatum ab sofort
- Ganzjährige, unbefristete Anstellung
- Ein humorvolles, familiäres Team dass sich bereits auf dich freut!

Du hast Freude im Umgang mit Gästen, bist zuverlässig und siehst dich langfristig auf der Insel?

DANN MELDE DICH BEI UNS!
Email: office@muellers-norderney.de
Telefon: 04932 - 5219909

NyTV

Ist Ihr Zuhause fit für die WM?

Machen Sie Ihr Wohnzimmer zum Stadion:
Mit NyTV oder waipu.tv sind Sie bei jedem Tor ganz nah dran. Keine Verzögerung, keine rote Karte für die Spannung. Mit unseren TV-Angeboten und schnellem Internet bleibt Ihr Streaming auf Titelkurs.

Jetzt noch buchen und kein Tor verpassen.

www.nynet.de kontakt@nynet.de 04932 / 879 - 88

NORDERNEY meine Insel

Gastronomie auf Norderney zu verpachten

Die Staatsbad Norderney GmbH verpachtet das Foyer und den kleinen Vorplatz des Kurtheaters zur Nutzung eines gastronomischen Angebotes ab Anfang 2027. Pachtgegenstand soll die Begleitung der Veranstaltungen im Kurtheater, zugleich aber auch eine eigenständige Nutzung des Foyers, z.B. als Bar, sein. Das Kurtheater befindet sich in zentraler Lage, unmittelbar am Kurplatz.

Die Verpachtung soll ab Anfang 2027 erfolgen.
Eine ganzjährige Betreibung wird vorausgesetzt.

Bestandteile der Verpachtung sind:

Foyer:	ca. 130 m²
Vorplatz / Terrasse:	ca. 40 m²
Lager im Kellergeschoss:	ca. 10 m²
WC-Bereich im Kellergeschoss:	zur Mitnutzung

Bitte richten Sie Ihre Bewerbung nebst ausführlicher Darstellung Ihres Betreibungskonzepts und Pachtvorstellungen bis zum 15.07.2026 an folgende Mailadresse:
meiners-hagen@norderney.de

Für Rückfragen stehen wir gern zur Verfügung.

Staatsbad Norderney GmbH
- Geschäftsführung -
Am Kurplatz 3
26548 Norderney

norderney.de

Küchen Planungstage

BEI EINEM EINKAUF VON 5.000 **500,- €** SICHERN

BEI EINEM EINKAUF VON 7.500 **750,- €** SICHERN

JETZT Termin sichern!

JETZT BIS ZU **1.000,- €** PLANUNGSVORTEIL SICHERN!*

+ Zapfanlage GRATIS

Bringen Sie gleich Ihre Küchenmaße mit!

Jetzt persönlichen Planungstermin vereinbaren

04942 9191-33
Uwe Kampling
Küchenfachberater

04942 9191-23
Elfriede Wolzenburg
Küchenfachberaterin

*Gültig nur bei Neuaufträgen. Nicht mit anderen Aktionen oder Einkaufsaktionen kombinierbar. Irrtümer vorbehalten. Für Druckfehler übernehmen wir keine Haftung. Gültig bis 20.06.2026

WIR RICHTEN DIE INSELN UND DIE KÜSTE EIN.

Ihr kompetenter Einrichtungsfachberater für Norderney:
Sven Thomczyk
Mobil: **0160 - 5733625**
Telefon: 04942 - 919115
s.thomczyk@moebelhaus-schmidt.de
Montags geschlossen!

Möbelhaus Willi Schmidt GmbH
tom-Brook-Straße 54-58
26624 Südbrookmerland
Telefon: 04942 - 9191-0
www.moebelhaus-schmidt.de
Öffnungszeiten:
Dienstag – Freitag: 9 – 18 Uhr
Samstag: 9 – 13 Uhr

MÖBELHAUS SCHMIDT
... ich freu' mich auf Dich!

Norderneyer Badezeitung

Amtliche Zeitung der Stadt und des Nordseeheilbades Norderney

www.norderneyer-badezeitung.de | Samstag, 6./Sonntag, 7.Juni 2026 | 159. Jg. | Nr. 129 | 3,90 € | Ein Angebot von noz

Feuerwehr Norden/Thomas Weegge

Vor Kinostart
Feuerwehr checkt den Brandschutz im Theater

Norden – Seite 4

Frühjahrsputz
Mehr Müll als im vergangenen Jahr gesammelt

Norden – Seite 3

Holger Sayda

AfD
Streitigkeiten in der Partei und Demos

Ostfriesland – Seite 7

Wechsel
Beim SV Hage geht ein Trainerurgestein

Sport – Seite 36

Wetter

Heute **20°** | Morgen 17°

70% Regenwahrscheinlichkeit | Süd Stärke 3

HOCHWASSER NORDERNEY

06. Juni:	03.47 Uhr	15.48 Uhr
07. Juni:	04.28 Uhr	16.31 Uhr

Über uns

Norderneyer Badezeitung
Stellmacherstraße 14
26506 Norden

Die Norderneyer Badezeitung erscheint werktäglich.

Die Norderneyer Badezeitung erreichen Sie unter:

Telefon	04931/9959-0
Telefax	04931/9959-307
Redaktion	04931/9959-230
Abo-Service	04931/9959-555
Anzeigen-Service	04931/9959-150

4 190534 803904 60023

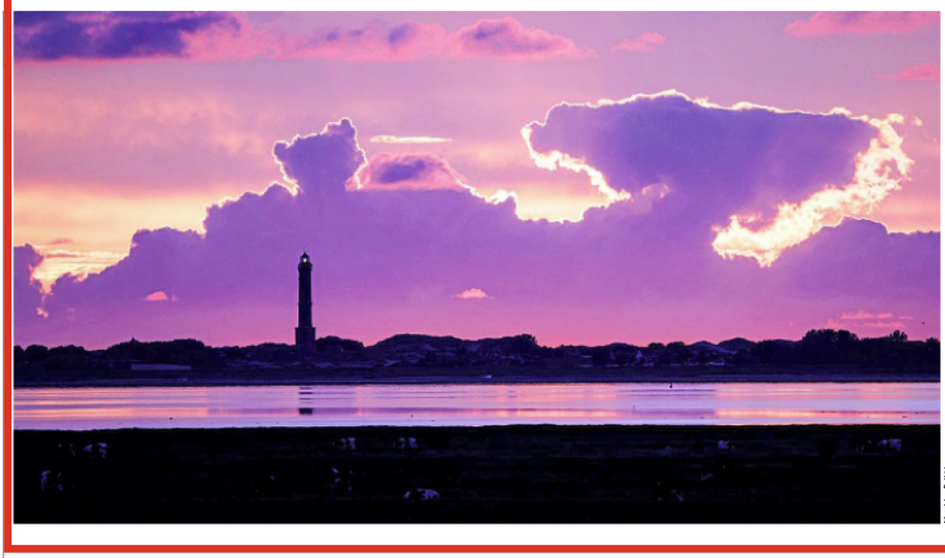

Matthias Ball/dpa

Leuchtturm bleibt noch bis 17. Juni geschlossen

NORDERNEY Das wohl bekannteste Wahrzeichen der Insel, der Norderneyer Leuchtturm, ist bis zum 17. Juni geschlossen und kann daher zur Zeit nicht besichtigt werden. Grund dafür sind generelle Wartungen. Wer den Leuchtturm besichtigen und die 252 Stufen bis nach oben erklimmen möchte, muss sich also ein wenig gedulden. Lohnen tut es sich allemal, denn der Blick vom höchsten Gebäude der Insel ist atemberaubend und reicht bei gutem Wetter bis nach Borkum oder Langeoog. *boh*

Ferienwohnungen im Visier

Registrierung von Urlaubsunterkünften bleibt für Norderney ein Problem

Sven Bohde

NORDERNEY Die Problematik, wie viel Dauerwohnraum in einer Kommune wirklich vorhanden ist und wie das Verhältnis zu der Anzahl an Ferienwohnungen ist, bleibt auf den Inseln wie Norderney ein Dauerthema. Es ist allerdings eine Situation, die viele touristische Brennpunkte in ganz Europa betrifft: Es existieren einfach keine genauen Zahlen. Das gilt für Großstädte ebenso wie für Inseln. Viele kleine Privatvermietungen tauchen in den Statistiken einfach nicht auf und so kommt man nur schwer auf verlässliche Zahlen.

Die Datenschnittstelle der Bundesnetzagentur – offiziell die „digitale Datendrehscheibe" – ist das Herzstück der neuen EU-Regeln für Kurzzeitvermietungen. Sie wurde am 20. Mai 2026 in Betrieb genommen und erfüllt drei zentrale Aufgaben: Daten empfangen, Daten prüfen und Daten bereitstellen.

Für Vermieter von Ferienunterkünften auf Norderney ergibt sich daraus zunächst keinerlei Veränderung. Die Stadt hat – gemeinsam mit mehreren anderen Kommunen – signalisiert, dass sie grundsätzlich Interesse an den Buchungsdaten hat. Für die Registrierung der Unterkünfte ist in Niedersachsen jedoch ein landesweit einheitliches Verfahren vorgesehen, das bislang weder technisch verfügbar noch organisatorisch startklar ist.

Außerdem muss das Land zunächst die gesetzlichen Voraussetzungen schaffen. Nach Auskunft des Niedersächsischen Wirtschaftsministeriums wird derzeit ein entsprechender Entwurf ausgearbeitet, zu dem die Städte und Gemeinden im Verlauf des Sommers Stellung beziehen können.

Über die digitale Datendrehscheibe bei der Bundesnetzagentur können Landes- und Kommunalbehörden künftig belastbare Daten zu Kurzzeitvermietungen erhalten, mit denen sie Tourismusströme steuern und Wohnungsmärkte dort schützen können, wo es nötig ist.

Dafür müssen die an den Daten interessierten Länder und Kommunen digitale Verfahren einrichten, über die Vermieter ihre Kurzzeit-Unterkünfte einfach online registrieren können. Ob Länder und Kommunen Daten von Online-Plattformen beziehen und daher am digitalen Datenaustausch partizipieren wollen, entscheiden sie selbst. Ein solches „Opt-in", also eine aktive Zustimmung, bleibt auch zu einem späteren Zeitpunkt noch möglich.

Online-Buchungsplattformen haben jetzt noch bis Ende Juni Zeit, ihre Anbindung an die neue Schnittstelle zu testen. Außerdem müssen sie Daten für die Monate Juli und August erst am 1. September an die Bundesnetzagentur übermitteln.

Danach kann man sich um die technische Anbindung und Einrichtung kümmern. Obwohl man in der Kommune nichts zu programmieren hat, gibt es technische Schritte, die vollzogen werden müssen. Darunter sind der Zugang zum Bundesportal, die Digitalisierung interner Prozesse und die Information der Vermieter, die dann an erster Stelle stehen.

Der eigentliche Brocken für die Stadt Norderney ist der Verwaltungsaufwand. Welchen Umfang dieser genau annimmt, ist zum derzeitigen Zeitpunkt nicht genau zu sagen. Sicher sind die Daten, auf die man in Zukunft zugreifen könnte, für die Insel von Nutzen. Für Großstädte wie zum Beispiel Hannover ist der Informationsgewinn allerdings ungleich höher, weil in den Ballungsräumen die Dunkelziffer ungleich höher ist.

Sicherungskasten brennt – Wohnhaus geräumt

Brand in den Kellerräumen – Stadtwerke schalten Strom ab

Sven Bohde

NORDERNEY In der Nacht von Donnerstag auf Freitag wurde die Feuerwehr Norderney um 2.12 Uhr alarmiert. In einem Mehrparteienhaus in der Heinrichstraße war es in einer Kellerwohnung zu einem Brand des Sicherungskastens gekommen.

Die Feuerwehr ging unter schwerem Atemschutz von zwei Seiten (Heinrichstraße und Kaiserstraße) in das Gebäude und löschte das Feuer. Ein Teil der Kellerdecke wurde dafür geöffnet. Die 16 Bewohner hatten das Haus bereits verlassen.

Kurz nachdem die Feuerwehr die Einsatzstelle verlassen hatte, wurde die Feuerwehr erneut zur gleichen Adresse alarmiert. Ein Rauchmelder hatte angeschlagen. Die Feuerwehr öffnete die Kellerdecke nun großflächiger und löschte weitere Glutnester.

Stadtwerke schalten den Strom ab

Alle diese Arbeiten wurden unter schwerem Atemschutz durchgeführt. Der betroffene Bereich wurde belüftet. Die Stadtwerke schalteten den Strom in Teilen des Gebäudes ab, sodass es nicht mehr für die Anwohner bewohnbar war.

Unter vollem Atemschutz mussten die Kameraden in den Keller des Hauses vordringen. Foto: FFN

Das Ordnungsamt, das nun auch an die Einsatzstelle gekommen war, fand für die Bewohner in der Nacht eine andere Art der Unterbringung. Um 5.05 Uhr konnte schließlich „Feuer aus" gemeldet werden. Bis 5.30 Uhr blieb noch eine Brandsicherheitswache an der Einsatzstelle. Das Gebäude wurde an die Polizei übergeben, welche das Gebäude versiegelte. Gegen 6 Uhr konnte der Einsatz im Feuerwehrhaus beendet werden.

Das ist los auf Norderney

Veranstaltungsübersicht vom 6. bis 12. Juni

Thilo Wolfgramm

NORDERNEY Hier eine kurze Veranstaltungsübersicht für die kommende Woche:

Samstag, 6. Juni 2026 10 bis 11.30 Uhr: Erlebnisfahrt zu den Seehunden, Treffpunkt: Hafen Norderney (Schiffsanleger), Kosten: Erwachsene 18,50 Euro / Kinder 9,30 Euro.

11.30 Uhr & 16 Uhr: Kurmusik mit dem „Young Old Man Duo“, auch Sonntag (7. Juni 2026) und Montag (8. Juni 2026) Treffpunkt: Kurplatz (Konzertmuschel; wetterbedingt im Conversationshaus oder historischen Kurtheater), Eintritt frei.

12 Uhr: Professionelle Fotografie mit dem Smartphone. Treffpunkt: Sternwarte (Bgm.-Willi-Lührs-Straße) (Buchung über das Staatsbad)

36. Internationales Filmfest Emden-Norderney (Inselkino): bis zum 10. Juni. Weitere Infos: www.filmfest-emden.de

Dienstag, 9. Juni 2026 11.30 Uhr & 16 Uhr: Kurmusik mit „Pure Vocals“ (Saison-Wechsel des Musik-Ensembles), auch Mittwoch (10. Juni 2026), Donnerstag (11. Juni 2026) und (Freitag 12. Juni 2026) Treffpunkt: Kurplatz (Konzertmuschel), Eintritt frei.

Seehunde auf der Sandbank.
Foto: IMAGO/Marc Schueler

Mittwoch, 10. Juni 2026 20 Uhr: Offene Probe des Norderneyer Gästechors, Wo: Martin-Luther-Haus (Kirchstraße 11)

Donnerstag, 11. Juni 2026 Ganztägig (Letzter Tag): Kunstausstellung „Im Bann des Meeres“ von Sabine Lagin. Wo: Orangerie im Conversationshaus. Kosten: Eintritt frei.

12.15 Uhr: Musikalische Atempause (Orgel- und Klaviermusik mit Inselkantorin Gudrun Fliegner). Wo: Evangelisch-lutherische Inselkirche Norderney. Kosten: Eintritt frei (Spende erbeten).

Abends: fanNeyle – Public Viewing. Wo: Kurplatz, Eintritt frei.

Freitag, 12. Juni 2026 Nachmittags & Abends: fanNeyle – Public Viewing, Treffpunkt: Kurplatz, Eintritt frei.

Norderneyer Badezeitung

HERAUSGEBER
Prof. Dr. iur. Dr. h.c. mult. Werner F. Ebke, Verleger Jan Dirk Elstermann

VERLAG
Ostfriesischer Kurier GmbH, Stellmacherstr. 14, 26506 Norden, Tel. +49 (0)4931 9959-0
E-Mail: info@ostfriesischer-kurier.de

GESCHÄFTSFÜHRUNG
Thorsten Schulze, Jens Wegmann, Paul Wehberg

CHEFREDAKTEURE
Burkhard Ewert, Louisa Riepe

VERANTWORTLICH FÜR DIE LOKALEN INHALTE
Lili Maffiotte

VERANTWORTLICH FÜR DEN ANZEIGENTEIL
Habbo Harms

TECHNISCHE HERSTELLUNG
A. Beig Druck und Verlag GmbH

ZUSTELLUNG
Soltau-Kurier-Vertrieb GmbH
Stellmacherstr. 14, 26506 Norden

Für unverlangt eingesandte Manuskripte und Fotos wird keine Gewähr übernommen. Im Fall höherer Gewalt und bei Arbeitskampf (Streik oder Aussperrung) besteht kein Belieferungs- oder Entschädigungsanspruch.

BEZUGSPREIS
Monatlich 34,90 inkl. Zustellung und Mehrwertsteuer. Der jeweilige Abonnementsbetrag ist im Voraus zahlbar. Außerhalb einer vereinbarten Mindestlaufzeit kann der Abonnementvertrag von Ihnen unter Einhaltung einer Frist von einem Monat gekündigt werden. Im Übrigen gelten die Allgemeinen Geschäftsbedingungen, die in unseren Hauptgeschäftsstellen aushängen. Angeschlossen der IVW.

Soweit die redaktionellen Inhalte in Bezug auf natürliche Personen das generische Maskulinum verwenden, ist dies der gültigen deutschen Grammatik und einer einheitlichen Lesbarkeit geschuldet. Damit wird stellvertretend an dieser Stelle klargestellt, dass damit weibliche, männliche und intersexuelle/diverse Personen gemeint sind. Eine Benachteiligung im Sinne von § 1 AGG – gleich welcher Art - ist durch die Verwendung des generischen Maskulinums nicht beabsichtigt.

Für die Erstellung einzelner Inhalte und im Zuge der Produktverbesserung nutzt die Redaktion Künstliche Intelligenz. Alle Inhalte unterliegen einer Endkontrolle durch qualifizierte Redaktionsmitglieder. Für den Umgang mit Künstlicher Intelligenz haben wir Leitlinien entwickelt, die hier einsehbar sind: www.ostfriescher-kurier.de/ki-leitfaden

NOTDIENSTE

Polizei 110
Feuerwehr und Rettungsdienst 112
Krankentransporte (04462) 19222

ÄRZTLICHER NOTDIENST
Bundeseinheitliche Telefonnummer für den ärztlichen Bereitschaftsdienst: Telefon 116 117 (rund um die Uhr erreichbar).
Die Bereitschaftsdienstpraxis im Gebäude des RGZ Norden, Osterstraße 110, ist Samstag und Sonntag geöffnet von 9 bis 13 Uhr und 18 bis 20 Uhr.
Notfallambulanz des RGZ Norden: Öffnungszeiten: montags bis freitags von 8 bis 18 Uhr; samstags von 10 bis 17.30 Uhr; sonntags geschlossen.
Telefon: 04931 1816300
Fachbereiche: Allgemeinmedizin, Chirurgie
Norderney:
Samstag: Dr. Aiche, Telefon (04932) 4670467. Sonntag: Dr. Aiche, Telefon (04932) 4670467

ZAHNARZT
Zahnärztlicher Notdienst im Altkreis Aurich und Norden, Telefon (04931) 9838266 (Sprechzeiten: Sa./So. 10 bis 11 Uhr). Oder: www.zahnaerzte-norden.de

ZAHNARZT NORDERNEY
Zahnärztlicher Notdienst, telefonisch zu erfragen unter: Praxis Carstens, Telefon 991077. Zahnmedizin Norderney, Telefon 1313

APOTHEKEN
Norden/Norddeich/Großheide/Hage/Marienhafe/Upgant-Schott/Dornum/Westerholt:
Samstag: Apotheke Greetsiel, Krummhörn, Ankerstraße 1, und Friesen-Apotheke, Großheide, Schloßstraße 6. Sonntag: Apotheke Holtriem, Westerholt, Nordener Straße 4A, und Sonnen-Apotheke, Upgant-Schott, Keno-tom-Brook-Straße 5.
Norderney
Park-Apotheke, Adolfsreihe 2.

TIERÄRZTE
Norden/Hage/Großheide/Marienhafe/Krummhörn/Südbrookmerland: Bitte beachten Sie die Bandansage (Großtiere), Telefon (04931) 4513. Tierarztpraxis Dr. Bukowski (Kleintiere), Telefon (04942) 91122.
Norderney: Dr. Solaro, Fischerstraße 8, Telefon 82218
Westerholt: Gemeinschaftspraxis Dr. Schepp/Dr. Schmidt/TA Döbel, Telefon (04975) 232

SOZIALE INSTITUTIONEN
Ambulanter Hospizdienst Norden: Telefon (04931) 9720888. Beratungs- und Interventionsstelle bei häuslicher Gewalt: Telefon (04941) 973222. Frauenhaus Aurich: Telefon (04941) 62847. Frauenhaus Emden: Telefon (04921) 43900. Kinderschutzhaus Marienhafe: Telefon (04934) 6211. Giftnotruf: Telefon (0551) 19240.
(ohne Gewähr)

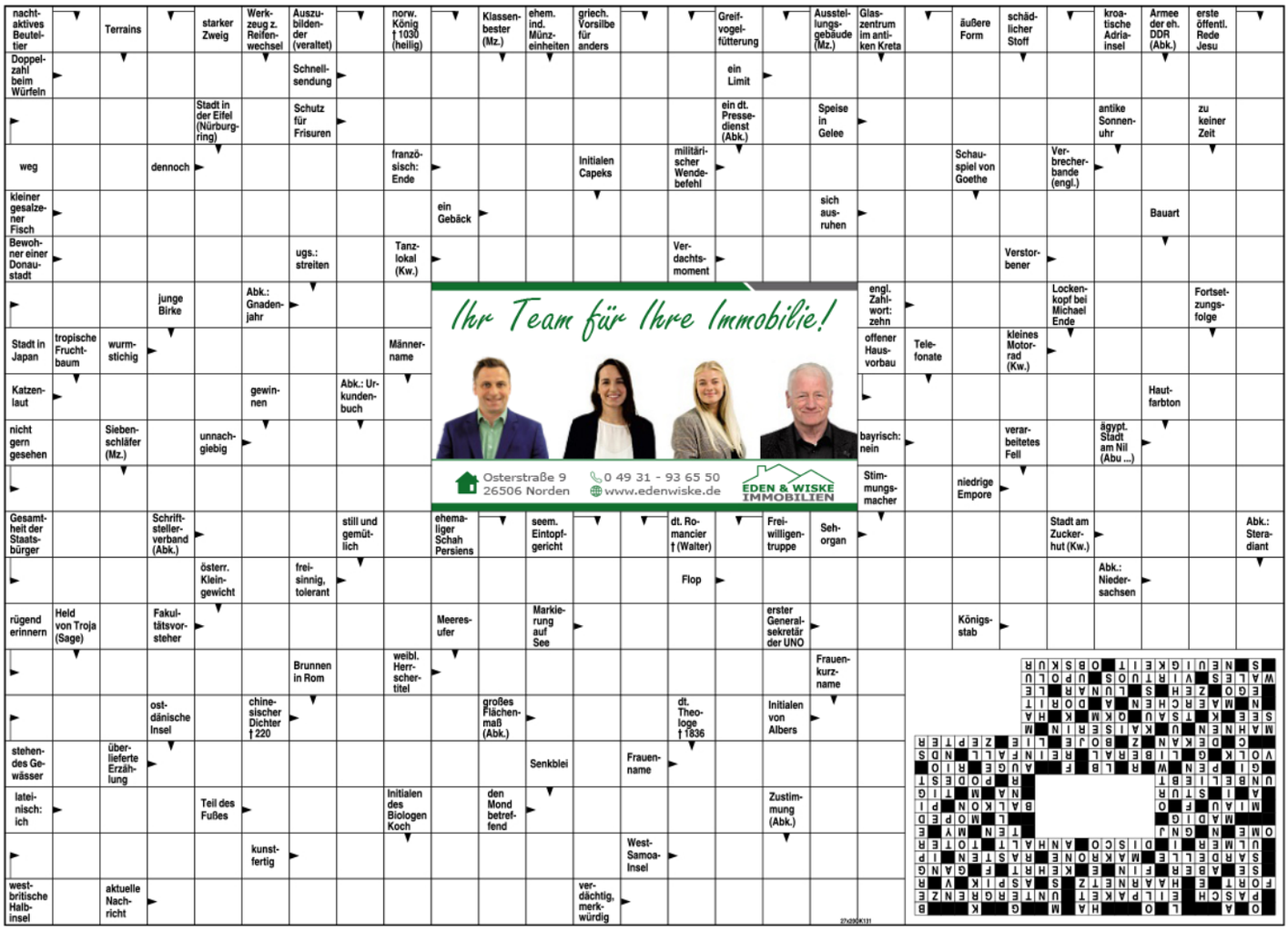

KREUZFAHRT INKL. TRANSFER

7 Nächte Norwegen mit Geirangerfjord

Termin: 17.08. - 24.08.2026

Premium All Inclusive an Bord der *Mein Schiff 1* inkl. Bustransfer nach Bremerhaven & von Hamburg zürück.

Mein Schiff Vistamar

ab 1.599 € p.P.

JETZT BUCHEN: 04931 9188300

KREUZFAHRTEN SINNING

Redenius

Fliesen Bäder Sanitär

Beratung, Lieferung, Verlegung und Montage

VICTORBUR ☎ (04942) 91 13 55
und HINTE ☎ (04925) 91 94 25
www.redenius.de · info@redenius.de

Trapezbleche Sandwich-Platten
für Dach und Wand sowie
Dachziegelprofile

willms Baustoffe

26532 Südarle
Telefon (04936) 60 16
www.willms-baustoffe.de

Der große Kleinanzeigenmarkt Ihrer Zeitung

IMMOBILIEN VERKÄUFE

NORDERNEY meine Insel

Gastronomie auf Norderney zu verpachten

Die Staatsbad Norderney GmbH verpachtet das Foyer und den kleinen Vorplatz des Kurtheaters zur Nutzung eines gastronomischen Angebotes ab Anfang 2027. Pachtgegenstand soll die Begleitung der Veranstaltungen im Kurtheater, zugleich aber auch eine eigenständige Nutzung des Foyers, z.B. als Bar, sein. Das Kurtheater befindet sich in zentraler Lage, unmittelbar am Kurplatz.

Die Verpachtung soll ab Anfang 2027 erfolgen.
Eine ganzjährige Betreibung wird vorausgesetzt.

Bestandteile der Verpachtung sind:

Foyer:	ca. 130 m²
Vorplatz / Terrasse:	ca. 40 m²
Lager im Kellergeschoss:	ca. 10 m²
WC-Bereich im Kellergeschoss:	zur Mitnutzung

Bitte richten Sie Ihre Bewerbung nebst ausführlicher Darstellung Ihres Betreibungskonzepts und Pachtvorstellungen bis zum 15.07.2026 an folgende Mailadresse:
meiners-hagen@norderney.de

Für Rückfragen stehen wir gern zur Verfügung.

Staatsbad Norderney GmbH
- Geschäftsführung -
Am Kurplatz 3
26548 Norderney

norderney.de

Immobilien Kayser ivd
Inhaber: Christian Kayser

Westlinteler Weg 71, 26506 Norden
Tel: 0 49 31 - 67 91
Fax: 0 49 31 - 1 57 91
service@kayser-norddeich.de
www.kayser-norddeich.de

IMMOBILIEN GESUCHE

Häuser

Arztepaar sucht EFH, bis 450.000 Euro. Tel. 0176/ 84322112

MIETGESUCHE

Häuser

Haus zur Miete, Norden u. Umgebung, gesucht, ab 110 qm, 4-5 Zi., 2 Pers. (Rentner). Tel. 02331/4835325

www.suchen-ein-haus.de
Gepflegtes Einfamilienhaus oder Wohnung zur langfristigen Miete im Raum Norden, Hage, Dornum gesucht. Tel.: 0152/04956921, eMail: wir@suchen-ein-haus.de

SONSTIGE OBJEKTE

Seniorenwohngemeinschaft in Cloppenburg sucht Mitbewohner. Tel. 04471/882636

VERANSTALTUNGEN

Veranstaltungen in Ihrer Nähe

Kartenvorverkauf

Infos unter Tel. 04931 9959170

BachWerkVokal Salzburg „Bach tanzt"
24. Juni 2026, 19.00 Uhr, Luderikirche, Norden — ab 12,00 €

03 Mellow Melange Das Fest geht weiter!
25. Juni 2026, 20.00 Uhr, Kulturscheune, Schloss Lütetsburg — ab 35,00 €

Reis Against The Spülmachine-Sommer Spezial — NEU
07. Juli 2026, 20.00 Uhr, Strand Norddeich — 17,00 €

René Sydow „Kabarett"
15. August 2026, 19.30 Uhr, Theater, Norden — 15,00 €

Shakespeare Company Ein Sommernachtstraum
05. September 2026, 19.30 Uhr, Theater, Norden — 20,00/25,00 €

Friesisch Herb A Cappella (Barbershop)
19. September 2026, 19.30 Uhr, Bügerhaus, Norden — 15,00 €

Ralf Gauck & Jens Kommnick
10. Oktober 2026, 19.30 Uhr, Bügerhaus, Norden — 15,00 €

Musical Dinner Santa Maria 3 Gänge + Aperitif — NEU
17. Oktober 2026, 19.00 Uhr, Hotel Reichshof, Norden — 137,19 €

NDB – Ein Festival der Liebe Musikrevue der 1970er Jahre
24. Oktober – 07. November 2026, 19.00 Uhr, Theater, Norden — 12,00 €

Edda und Flute Dichterinnenliebe — NEU
07. November 2026, 19.30 Uhr, Bügerhaus, Norden — 15,00 €

Musical-Christmas-Dinner 4 Gänge Menü & Sektempfang — NEU
28. November 2026, 19.00 Uhr, Hotel Regina Maris, Norden-Norddeich — 110,89 €

Rüdiger Hoffmann Andererseits ... — NEU
27. Februar 2027, 20.00 Uhr, Theater Norden — 39,50 €

Alle Preise ohne Gewähr

Kundenzentrum, Ostfriesischer Kurier
Neuer Weg 33 · Mo.–Fr. 9.00 bis 17.00 Uhr
Samstags geschlossen

Ostfriesischer Kurier

BUW

Bau- und Wohnungsverein zu Norden eG

Einladung

zur ordentlichen Mitgliederversammlung
am Donnerstag, dem 25. Juni 2026, um 18.00 Uhr
im Hotel Restaurant Möwchen,
Norddeicher Str. 56, 26506 Norden

Tagesordnung:

1. Geschäftsbericht des Vorstandes für 2025
2. Bericht des Aufsichtsrates für 2025
3. Bericht über die gesetzliche Prüfung des Jahresabschlusses für 2024
4. Genehmigung des Jahresabschlusses für 2025 (Bilanz und Gewinn- und Verlustrechnung)
5. Beschlussfassung über die Verteilung des Bilanzgewinnes für 2025
6. Entlastung des Vorstandes und des Aufsichtsrates für 2025
7. Wahl von Aufsichtsratsmitgliedern
8. Beschränkung für Kredite gem. § 49 Genossenschaftsgesetz
9. Verschiedenes

Der Geschäftsbericht, die Bilanz und die Gewinn- und Verlustrechnung liegen ab dem 08. Juni 2026 im Besprechungszimmer der Genossenschaft, Parkstraße 45 b, Norden, zur Einsicht der Mitglieder aus.

Norden, den 06. Juni 2026

Behrendt
Vorsitzender des Aufsichtsrates

Handwerker & Dienstleistungen

24-h-Pflege. Tel. 04471-882636

Gärtner Wiegand hat Termine frei! Beetpflege, Heckenschnitt, usw. Tel. 0155/ 11926735

Heilbäder

Unser Hoteltipp

Sommer – Alles inklusive
Kurpark-Hotel **** Bad Salzuflen

Persönlich, seniorenfreundlich, in bester Lage: Kurpark-Eingang, Rosengarten, Gradierwerke, Konzerthalle direkt gegenüber.

Abholung von Zuhause möglich!
Parkstr. 1 · 32105 Bad Salzuflen
T. 0 52 22 - 39 90 · www.kurparkhotel.de

Niederlande

Ameland, Comf-Chalet bis 4 Pers zu vermieten, keine Tiere, auch in den Ferien. Tel.: 0163/ 3839521

Norderney

Norderney: FeWo, Zone 1, Balkon, WLAN, 11.-18.07. und 6.-12.09. frei T: 0160/3425357

Sylt

SYLTHOTELPERLE.de
7Tg.ab 449 € - 4Tg.ab 309 € mit Frühstück
GmbH, edel und strandnah, 25980, Maybachstr.1
Prospekt gratis: 0 46 51-2 30 23

Tiermarkt

Australian Shepherd Welpen, geb. 10.03.26, geimpft, gechipt, entwurmt. Ohne Papiere, von privat. Handy: 0151/72350290

Verkäufe

Haushaltsauflösungen

Möbel zu verk., Sofalandschaft (neuwertig), Pinienschrank im Landhausstil (B: ca. 2,80 m) u. pass. Pinienglastisch. Schlafzi.-Schrank 6-türig, kl. Schrank, Jugendzimmermöbel (Eckschrank, Kleinstmöbel u. Schreibtisch), u.v.m. Hage-Berumbur. Tel. 0152/ 08892457

Verschiedenes

Großer Flohmarkt, viele Stände, Kreuzweg 4, Großheide/Westermoordorf, 6./7. Juni 2026, 9-17 Uhr

Hochwertige Anrichte, Esstisch aus Kirschholz mit 4 Stühlen, Elegantes Sideboard und Fernsehstuhl Leder/Metall zu verkaufen. Besichtigung, Abholung in Norden am 9. Juni ab 9 Uhr. Fotos vorab über WhatsApp oder unter 0152/ 34395191

Kaufgesuche

Sammlerbörse

Achtung aufgepaßt! Suche alles aus Großelternzeiten. Gesammelte Werke und Nachlässe. Tel. 0163/ 3508066

Kaufe Pelze, Porzellan, Näh/ Schreibmasch.,Zinn, Puppen,Teppiche,Bekleidung Katthagenstr. 25, 59302, Fr. Groß 0176/37003544

Sammler sucht Merklin-Eisenbahn und Zubehör. Tel. 0163/6872586

Sammler sucht Merklin-Eisenbahn und Zubehör. Tel. 0163/6872586

Vermischtes

Kaufe Bekleidung von Kopf bis Fuß! Auch ganze Nachlässe/ Auflösungen/Erbschaft. Tel. 0152/51051912

WALLOW AW IMMOBILIENBÜRO

Immobilienbüro Wallow

vereid. Auktionator

ivd

Verkauf | Vermietung | Verpachtung | Landwirtschaft I Versteigerungen I Gutachten | Verwaltung

Appartementhaus auf der idyllischen Inselperle Baltrum!
14 Appartements • voll ausgestattet und möbliert teils m. Balkon u. Meerblick • 3 Mitarbeiterwohnungen & Wirtschaftsräume im Souterrain • Top-Lage in Strandnähe • Das Objekt kann ab Januar 2027 übernommen werden.
KP: 1.750.000 € • 3,57 % Käuferprov.
EAW: B, 218,20 kWh, G, BJ 1958, G

Gegen Höchstgebot! Geräumiges Wohnhaus in Norden
6 Zimmer • Küche • Bad/WC • Wohn-/Nutzfl. ca. 218 m² BJ ca. 1959 • Grdst. ca. 885 m² • Heizung von 2023 Dachsanierung aus ca. 2008 Kunststofffenster aus 2008 • Teilkeller • Sackgassenendlage! Fußläufig sind Einkaufsmöglichkeiten zur erreichen!
Startgebot: 169.500 € • 3,57 % Käuferprov.
EAW: B, 335,20 kWh, G, BJ 1959, H

Wohnhaus mit viel Potential in Rechtsupweg
6 Zimmer • Küche • 2 x Bad/WC • BJ ca. 1956 Wohn-/ Nutzfl. ca. 168 m² • Grdst. ca.1.510 m² • Garage mit Werkstatt • Fischküche • Terrasse • Balkon Sommergarten • herrlicher Garten mit altem Baumbestand • ruhige Wohnlage • Nahe Marienhafe
Kaufpreis: 169.500 € • 3,57 % Käuferprov.
EAW: B, 300,60 kWh, G, BJ 1956, H

Ca. 4,1 ha Grünländereien in Südarle zu verkaufen!
Die Fläche bietet eine optimale Zuwegung! Die Bodenzahl liegt bei 30. Ab 01.11.2027 ist die Fläche pachtfrei! Für ausführliche Informationen melden Sie sich gerne bei uns im Büro bei Herrn Schulz!
Kaufpreis: 100.000 €.
Käuferprovision 7,14 %

Am Zingel 2 | 26506 Norden | 04931-972030 | info@wallow.de

Matthias Bakkips

Leuchtturm bleibt noch bis 17. Juni geschlossen

NORDERNEY Das wohl bekannteste Wahrzeichen der Insel, der Norderneyer Leuchtturm, ist bis zum 17. Juni geschlossen und kann daher zur Zeit nicht besichtigt werden. Grund dafür sind generelle Wartungen. Wer den Leuchtturm besichtigen und die 252 Stufen bis nach oben erklimmen möchte, muss sich also ein wenig gedulden. Lohnen tut es sich allemal, denn der Blick vom höchsten Gebäude der Insel ist atemberaubend und reicht bei gutem Wetter bis nach Borkum oder Langeoog. *boh*

Ferienwohnungen im Visier

Registrierung von Urlaubsunterkünften bleibt für Norderney ein Problem

Sven Bohde

NORDERNEY Die Problematik, wie viel Dauerwohnraum in einer Kommune wirklich vorhanden ist und wie das Verhältnis zu der Anzahl an Ferienwohnungen ist, bleibt auf den Inseln wie Norderney ein Dauerthema. Es ist allerdings eine Situation, die viele touristische Brennpunkte in ganz Europa betrifft: Es existieren einfach keine genauen Zahlen. Das gilt für Großstädte ebenso wie für Inseln. Viele kleine Privatvermietungen tauchen in den Statistiken einfach nicht auf und so kommt man nur schwer auf verlässliche Zahlen.

Die Datenschnittstelle der Bundesnetzagentur – offiziell die „digitale Datendrehscheibe“ – ist das Herzstück der neuen EU-Regeln für Kurzzeitvermietungen. Sie wurde am 20. Mai 2026 in Betrieb genommen und erfüllt drei zentrale Aufgaben: Daten empfangen, Daten prüfen und Daten bereitstellen.

Für Vermieter von Ferienunterkünften auf Norderney ergibt sich daraus zunächst keinerlei Veränderung. Die Stadt hat – gemeinsam mit mehreren anderen Kommunen – signalisiert, dass sie grundsätzlich Interesse an den Buchungsdaten hat. Für die Registrierung der Unterkünfte ist in Niedersachsen jedoch ein landesweit einheitliches Verfahren vorgesehen, das bislang weder technisch verfügbar noch organisatorisch startklar ist.

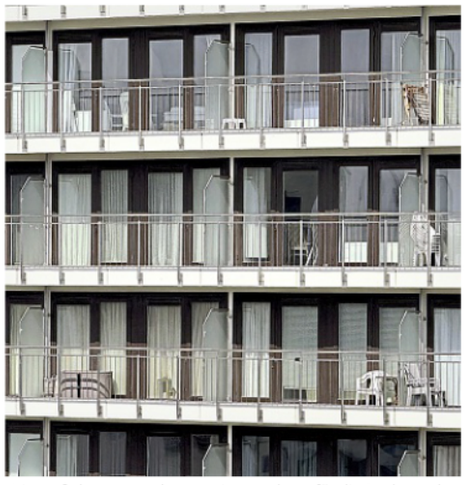

Wie groß der Nutzen der Vermietungsdaten für die Stadt Norderney ist, bleibt unklar. Foto: Volker Bartels

Außerdem muss das Land zunächst die gesetzlichen Voraussetzungen schaffen. Nach Auskunft des Niedersächsischen Wirtschaftsministeriums wird derzeit ein entsprechender Entwurf ausgearbeitet, zu dem die Städte und Gemeinden im Verlauf des Sommers Stellung beziehen können.

Über die digitale Datendrehscheibe bei der Bundesnetzagentur können Landes- und Kommunalbehörden künftig belastbare Daten zu Kurzzeitvermietungen erhalten, mit denen sie Tourismusströme steuern und Wohnungsmärkte dort schützen können, wo es nötig ist.

Dafür müssen die an den Daten interessierten Länder und Kommunen digitale Verfahren einrichten, über die Vermieter ihre Kurzzeit-Unterkünfte einfach online registrieren können. Ob Länder und Kommunen Daten von Online-Plattformen beziehen und daher am digitalen Datenaustausch partizipieren wollen, entscheiden sie selbst. Ein solches „Opt-in“, also eine aktive Zustimmung, bleibt auch zu einem späteren Zeitpunkt noch möglich.

Online-Buchungsplattformen haben jetzt noch bis Ende Juni Zeit, ihre Anbindung an die neue Schnittstelle zu testen. Außerdem müssen sie Daten für die Monate Juli und August erst am 1. September an die Bundesnetzagentur übermitteln.

Danach kann man sich um die technische Anbindung und Einrichtung kümmern. Obwohl man in der Kommune nichts zu programmieren hat, gibt es technische Schritte, die vollzogen werden müssen. Darunter sind der Zugang zum Bundesportal, die Digitalisierung interner Prozesse und die Information der Vermieter, die dann an erster Stelle stehen.

Der eigentliche Brocken für die Stadt Norderney ist der Verwaltungsaufwand. Welchen Umfang dieser genau annimmt, ist zum derzeitigen Zeitpunkt nicht genau zu sagen. Sicher sind die Daten, auf die man in Zukunft zugreifen könnte, für die Insel von Nutzen. Für Großstädte wie zum Beispiel Hannover ist der Informationsgewinn allerdings ungleich höher, weil in den Ballungsräumen die Dunkelziffer ungleich höher ist.

Sicherungskasten brennt – Wohnhaus geräumt

Brand in den Kellerräumen – Stadtwerke schalten Strom ab

Sven Bohde

NORDERNEY In der Nacht von Donnerstag auf Freitag wurde die Feuerwehr Norderney um 2.12 Uhr alarmiert. In einem Mehrparteienhaus in der Heinrichstraße war es in einer Kellerwohnung zu einem Brand des Sicherungskastens gekommen.

Die Feuerwehr ging unter schwerem Atemschutz von zwei Seiten (Heinrichstraße und Kaiserstraße) in das Gebäude und löschte das Feuer. Ein Teil der Kellerdecke wurde dafür geöffnet. Die 16 Bewohner hatten das Haus bereits verlassen.

Kurz nachdem die Feuerwehr die Einsatzstelle verlassen hatte, wurde die Feuerwehr erneut zur gleichen Adresse alarmiert. Ein Rauchmelder hatte angeschlagen. Die Feuerwehr öffnete die Kellerdecke nun großflächiger und löschte weitere Glutnester.

Bereich wird belüftet

Alle diese Arbeiten wurden unter schwerem Atemschutz durchgeführt. Der betroffene Bereich wurde belüftet. Die Stadtwerke schalteten den Strom in Teilen des Gebäudes ab, sodass es nicht mehr für die Anwohner bewohnbar war.

Unter vollem Atemschutz mussten die Kameraden in den Keller des Hauses vordringen. Foto: FFN

Das Ordnungsamt, das nun auch an die Einsatzstelle gekommen war, fand für die Bewohner in der Nacht eine andere Art der Unterbringung. Um 5.05 Uhr konnte schließlich „Feuer aus“ gemeldet werden. Bis 5.30 Uhr blieb noch eine Brandsicherheitswache an der Einsatzstelle. Das Gebäude wurde an die Polizei übergeben, welche das Gebäude versiegelte. Gegen 6 Uhr konnte der Einsatz im Feuerwehrhaus beendet werden.

Das ist los auf Norderney

NORDERNEY Hier eine kurze Veranstaltungsübersicht für die kommende Woche:

Samstag, 6. Juni 2026 10 bis 11.30 Uhr: Erlebnisfahrt zu den Seehunden, Treffpunkt: Hafen Norderney (Schiffsanleger), Kosten: Erwachsene 18,50 Euro / Kinder 9,30 Euro.

11.30 Uhr & 16 Uhr: Kurmusik mit dem „Young Old Man Duo“, auch Sonntag (7. Juni 2026) und Montag (8. Juni 2026) Treffpunkt: Kurplatz (Konzertmuschel; wetterbedingt im Conversationshaus oder historischen Kurtheater), Eintritt frei.

12 Uhr: Professionelle Fotografie mit dem Smartphone. Treffpunkt: Sternwarte (Bgm.-Willi-Lührs-Straße) (Buchung über das Staatsbad)

36. Internationales Filmfest Emden-Norderney (Inselkino): bis zum 10. Juni. Weitere Infos: www.filmfest-emden.de

Dienstag, 9. Juni 2026 11.30 Uhr & 16 Uhr: Kurmusik mit „Pure Vocals“ (Saison-Wechsel des Musik-Ensembles), auch Mittwoch (10. Juni 2026), Donnerstag (11. Juni 2026) und (Freitag 12. Juni 2026) Treffpunkt: Kurplatz (Konzertmuschel), Eintritt frei.

Mittwoch, 10. Juni 2026 20 Uhr: Offene Probe des Norderneyer Gästechors, Wo: Martin-Luther-Haus (Kirchstraße 11)

Donnerstag, 11. Juni 2026 Ganztägig (Letzter Tag): Kunstausstellung „Im Bann des Meeres“ von Sabine Lagin. Wo: Orangerie im Conversationshaus. Kosten: Eintritt frei.

12.15 Uhr: Musikalische Atempause (Orgel- und Klaviermusik mit Inselkantorin Gudrun Fliegner). Wo: Evangelisch-lutherische Inselkirche Norderney. Kosten: Eintritt frei (Spende erbeten).

Abends: fanNeyle – Public Viewing. Wo: Kurplatz, Eintritt frei. *thw*

KREUZFAHRT INKL. TRANSFER

7 Nächte Norwegen mit Geirangerfjord

Termin: 17.08. - 24.08.2026

Premium All Inclusive an Bord der *Mein Schiff 1* inkl. Bustransfer nach Bremerhaven & von Hamburg zürück.

Mein Schiff Vistamar

ab 1.599 € p.P.

JETZT BUCHEN: 04931 9188300

KREUZFAHRTEN SINNING

Redenius

Fliesen Bäder Sanitär

Beratung, Lieferung, Verlegung und Montage

VICTORBUR ☎ (04942) 91 13 55
und HINTE ☎ (04925) 91 94 25
www.redenius.de · info@redenius.de

Trapezbleche Sandwich-Platten
für Dach und Wand sowie
Dachziegelprofile

willms Baustoffe

26532 Südarle
Telefon (04936) 60 16
www.willms-baustoffe.de

Der große Kleinanzeigenmarkt Ihrer Zeitung

IMMOBILIEN VERKÄUFE

NORDERNEY meine Insel

Gastronomie auf Norderney zu verpachten

Die Staatsbad Norderney GmbH verpachtet das Foyer und den kleinen Vorplatz des Kurtheaters zur Nutzung eines gastronomischen Angebotes ab Anfang 2027. Pachtgegenstand soll die Begleitung der Veranstaltungen im Kurtheater, zugleich aber auch eine eigenständige Nutzung des Foyers, z.B. als Bar, sein. Das Kurtheater befindet sich in zentraler Lage, unmittelbar am Kurplatz.

Die Verpachtung soll ab Anfang 2027 erfolgen.
Eine ganzjährige Betreibung wird vorausgesetzt.

Bestandteile der Verpachtung sind:

Foyer:	ca. 130 m²
Vorplatz / Terrasse:	ca. 40 m²
Lager im Kellergeschoss:	ca. 10 m²
WC-Bereich im Kellergeschoss:	zur Mitnutzung

Bitte richten Sie Ihre Bewerbung nebst ausführlicher Darstellung Ihres Betreibungskonzepts und Pachtvorstellungen bis zum 15.07.2026 an folgende Mailadresse:
meiners-hagen@norderney.de

Für Rückfragen stehen wir gern zur Verfügung.

Staatsbad Norderney GmbH
- Geschäftsführung -
Am Kurplatz 3
26548 Norderney

norderney.de

Immobilien Kayser ivd
Inhaber: Christian Kayser

Westlinteler Weg 71, 26506 Norden
Tel: 0 49 31 - 67 91
Fax: 0 49 31 - 1 57 91
service@kayser-norddeich.de
www.kayser-norddeich.de

IMMOBILIEN GESUCHE

Häuser

Arztepaar sucht EFH, bis 450.000 Euro. Tel. 0176/ 84322112

MIETGESUCHE

Häuser

Haus zur Miete, Norden u. Umgebung, gesucht, ab 110 qm, 4-5 Zi., 2 Pers. (Rentner). Tel. 02331/4835325

www.suchen-ein-haus.de
Gepflegtes Einfamilienhaus oder Wohnung zur langfristigen Miete im Raum Norden, Hage, Dornum gesucht. Tel.: 0152/04956921, eMail: wir@suchen-ein-haus.de

SONSTIGE OBJEKTE

Seniorenwohngemeinschaft in Cloppenburg sucht Mitbewohner. Tel. 04471/882636

VERANSTALTUNGEN

Veranstaltungen in Ihrer Nähe

Kartenvorverkauf

Infos unter Tel. 04931 9959170

BachWerkVokal Salzburg „Bach tanzt"
24. Juni 2026, 19.00 Uhr, Luderikirche, Norden — ab 12,00 €

03 Mellow Melange Das Fest geht weiter!
25. Juni 2026, 20.00 Uhr, Kulturscheune, Schloss Lütetsburg — ab 35,00 €

Reis Against The Spülmachine-Sommer Spezial — NEU
07. Juli 2026, 20.00 Uhr, Strand Norddeich — 17,00 €

René Sydow „Kabarett"
15. August 2026, 19.30 Uhr, Theater, Norden — 15,00 €

Shakespeare Company Ein Sommernachtstraum
05. September 2026, 19.30 Uhr, Theater, Norden — 20,00/25,00 €

Friesisch Herb A Cappella (Barbershop)
19. September 2026, 19.30 Uhr, Bügerhaus, Norden — 15,00 €

Ralf Gauck & Jens Kommnick
10. Oktober 2026, 19.30 Uhr, Bügerhaus, Norden — 15,00 €

Musical Dinner Santa Maria 3 Gänge + Aperitif — NEU
17. Oktober 2026, 19.00 Uhr, Hotel Reichshof, Norden — 137,19 €

NDB – Ein Festival der Liebe Musikrevue der 1970er Jahre
24. Oktober – 07. November 2026, 19.00 Uhr, Theater, Norden — 12,00 €

Edda und Flute Dichterinnenliebe — NEU
07. November 2026, 19.30 Uhr, Bügerhaus, Norden — 15,00 €

Musical-Christmas-Dinner 4 Gänge Menü & Sektempfang — NEU
28. November 2026, 19.00 Uhr, Hotel Regina Maris, Norden-Norddeich — 110,89 €

Rüdiger Hoffmann Andererseits ... — NEU
27. Februar 2027, 20.00 Uhr, Theater Norden — 39,50 €

Alle Preise ohne Gewähr

Kundenzentrum, Ostfriesischer Kurier
Neuer Weg 33 · Mo.–Fr. 9.00 bis 17.00 Uhr
Samstags geschlossen

Ostfriesischer Kurier

BUW

Bau- und Wohnungsverein zu Norden eG

Einladung

zur ordentlichen Mitgliederversammlung am Donnerstag, dem 25. Juni 2026, um 18.00 Uhr im Hotel Restaurant Möwchen, Norddeicher Str. 56, 26506 Norden

Tagesordnung:

1. Geschäftsbericht des Vorstandes für 2025
2. Bericht des Aufsichtsrates für 2025
3. Bericht über die gesetzliche Prüfung des Jahresabschlusses für 2024
4. Genehmigung des Jahresabschlusses für 2025 (Bilanz und Gewinn- und Verlustrechnung)
5. Beschlussfassung über die Verteilung des Bilanzgewinnes für 2025
6. Entlastung des Vorstandes und des Aufsichtsrates für 2025
7. Wahl von Aufsichtsratsmitgliedern
8. Beschränkung für Kredite gem. § 49 Genossenschaftsgesetz
9. Verschiedenes

Der Geschäftsbericht, die Bilanz und die Gewinn- und Verlustrechnung liegen ab dem 08. Juni 2026 im Besprechungszimmer der Genossenschaft, Parkstraße 45 b, Norden, zur Einsicht der Mitglieder aus.

Norden, den 06. Juni 2026

Behrendt
Vorsitzender des Aufsichtsrates

Handwerker & Dienstleistungen

24-h-Pflege. Tel. 04471-882636

Gärtner Wiegand hat Termine frei! Beetpflege, Heckenschnitt, usw. Tel. 0155/ 11926735

Heilbäder

Unser Hoteltipp

Sommer – Alles inklusive
Kurpark-Hotel **** Bad Salzuflen

Persönlich, seniorenfreundlich, in bester Lage: Kurpark-Eingang, Rosengarten, Gradierwerke, Konzerthalle direkt gegenüber.
Abholung von Zuhause möglich!
Parkstr. 1 · 32105 Bad Salzuflen
T. 0 52 22 - 39 90 · www.kurparkhotel.de

Niederlande

Ameland, Comf-Chalet bis 4 Pers zu vermieten, keine Tiere, auch in den Ferien. Tel.: 0163/ 3839521

Norderney

Norderney: FeWo, Zone 1, Balkon, WLAN, 11.-18.07. und 6.-12.09. frei T: 0160/3425357

Sylt

SYLTHOTELPERLE.de
7Tg.ab 449 € - 4Tg.ab 309 € mit Frühstück
GmbH, edel und strandnah, 25980, Maybachstr.1
Prospekt gratis: 0 46 51-2 30 23

Tiermarkt

Australian Shepherd Welpen, geb. 10.03.26, geimpft, gechipt, entwurmt. Ohne Papiere, von privat. Handy: 0151/72350290

Verkäufe

Haushaltsauflösungen

Möbel zu verk., Sofalandschaft (neuwertig), Pinienschrank im Landhausstil (B: ca. 2,80 m) u. pass. Pinienglastisch. Schlafzi.-Schrank 6-türig, kl. Schrank, Jugendzimmermöbel (Eckschrank, Kleinstmöbel u. Schreibtisch), u.v.m. Hage-Berumbur. Tel. 0152/ 08892457

Verschiedenes

Großer Flohmarkt, viele Stände, Kreuzweg 4, Großheide/Westermoordorf, 6./7. Juni 2026, 9-17 Uhr

Hochwertige Anrichte, Esstisch aus Kirschholz mit 4 Stühlen, Elegantes Sideboard und Fernsehstuhl Leder/Metall zu verkaufen. Besichtigung, Abholung in Norden am 9. Juni ab 9 Uhr. Fotos vorab über WhatsApp oder unter 0152/ 34395191

Kaufgesuche

Sammlerbörse

Achtung aufgepaßt! Suche alles aus Großelternzeiten. Gesammelte Werke und Nachlässe. Tel. 0163/ 3508066

Kaufe Pelze, Porzellan, Näh/ Schreibmasch.,Zinn, Puppen,Teppiche,Bekleidung Katthagenstr. 25, 59302, Fr. Groß 0176/37003544

Sammler sucht Merklin-Eisenbahn und Zubehör. Tel. 0163/6872586

Sammler sucht Merklin-Eisenbahn und Zubehör. Tel. 0163/6872586

Vermischtes

Kaufe Bekleidung von Kopf bis Fuß! Auch ganze Nachlässe/ Auflösungen/Erbschaft. Tel. 0152/51051912

WALLOW AW IMMOBILIENBÜRO

Immobilienbüro Wallow

vereid. Auktionator

ivd

Verkauf | Vermietung | Verpachtung | Landwirtschaft I Versteigerungen I Gutachten | Verwaltung

Appartementhaus auf der idyllischen Inselperle Baltrum!
14 Appartements • voll ausgestattet und möbliert teils m. Balkon u. Meerblick • 3 Mitarbeiterwohnungen & Wirtschaftsräume im Souterrain • Top-Lage in Strandnähe • Das Objekt kann ab Januar 2027 übernommen werden.
KP: 1.750.000 € • 3,57 % Käuferprov.
EAW: B, 218,20 kWh, G, BJ 1958, G

Gegen Höchstgebot! Geräumiges Wohnhaus in Norden
6 Zimmer • Küche • Bad/WC • Wohn-/Nutzfl. ca. 218 m² BJ ca. 1959 • Grdst. ca. 885 m² • Heizung von 2023 Dachsanierung aus ca. 2008 Kunststofffenster aus 2008 • Teilkeller • Sackgassenendlage! Fußläufig sind Einkaufsmöglichkeiten zur erreichen!
Startgebot: 169.500 € • 3,57 % Käuferprov.
EAW: B, 335,20 kWh, G, BJ 1959, H

Wohnhaus mit viel Potential in Rechtsupweg
6 Zimmer • Küche • 2 x Bad/WC • BJ ca. 1956 Wohn-/ Nutzfl. ca. 168 m² • Grdst. ca.1.510 m² • Garage mit Werkstatt • Fischküche • Terrasse • Balkon Sommergarten • herrlicher Garten mit altem Baumbestand • ruhige Wohnlage • Nahe Marienhafe
Kaufpreis: 169.500 € • 3,57 % Käuferprov.
EAW: B, 300,60 kWh, G, BJ 1956, H

Ca. 4,1 ha Grünländereien in Südarle zu verkaufen!
Die Fläche bietet eine optimale Zuwegung! Die Bodenzahl liegt bei 30. Ab 01.11.2027 ist die Fläche pachtfrei! Für ausführliche Informationen melden Sie sich gerne bei uns im Büro bei Herrn Schulz!
Kaufpreis: 100.000 €.
Käuferprovision 7,14 %

Am Zingel 2 | 26506 Norden | 04931-972030 | info@wallow.de

80 Jahre NWZ

Nordwest Zeitung

ePAPER FÜR NORDEN UND OSTFRIESLAND

Partner im RedaktionsNetzwerk Deutschland

NWZonline.de

UNABHÄNGIG - ÜBERPARTEILICH

Sonnabend, 06.06.2026 | Nr. 151, 23. KW

Ganz Ostfriesland per Klick im Blick

Die Nordwest-Zeitung bietet ihren Leserinnen und Lesern ein umfassendes Informationsangebot von der kompletten ostfriesischen Halbinsel. Unsere Reporterinnen und Reporter haben dabei nicht nur das Geschehen in Norden, Aurich und Leer im Blick: Auf diesen Bereich legt die hier vorliegende NWZ-Ausgabe den klaren Schwerpunkt.

Beachten Sie aber auch unsere Friesland-Ausgabe Jeverland-Bote/Der Gemeinnützige, den Anzeiger für Harlingerland und die Emder Zeitung. Auch diese Zeitungstitel sind für Sie jeden Tag aufs Neue nur einen Klick weit entfernt: Auch diese Ausgaben sind Bestandteil Ihres Abonnements – und damit für Sie jederzeit und zusätzlich kostenlos zu nutzen.

- https://ol.de/epaper-gm
- https://ol.de/epaper-ez
- https://ol.de/epaper-afh

WETTER

Heute 21° | Morgen 19°

60% Regenwahrscheinlichkeit | Süd Stärke 3

Mehr zur Börse im Wirtschaftsteil

DAX – 0,69 %
24773,72 24944,95 (Vortag)
STAND: 17.30 UHR

TECDAX – 3,11 %
4077,66 4208,59 (Vortag)
STAND: 17.30 UHR

DOW JONES – 0,56 %
51275,55 51561,93 (Vortag)
STAND: 17.55 UHR

EURO (EZB-KURS)
1,1640 $ 1,1640 $ (Vortag)

AUCH DAS NOCH

VON FLENSBURG bis zum Bodensee auf einem Longboard – das will Paul William Hiersche schaffen. Ein Longboard ist länger und breiter als ein Skateboard und hat größere Rollen, deshalb sind damit höhere Geschwindigkeiten schaffbar. Die Strecke ist 1170 Kilometer lang. Rund 50 Kilometer will er pro Tag zurücklegen, berichtete der 36-Jährige. Dafür habe er geübt. „Die Waden brauchten noch Training."

KUNDENSERVICE

Abo ☎ 0441/99883333
NWZonline.de/kundenkonto
Anzeigen ☎ 0441/99884444

Partner im RedaktionsNetzwerk Deutschland

4 193225 903303 60023

Preisverleihung in Hannover: Die Gewinner sind Sandra Andreas (vordere Reihe von links) von der kleinen Borkumer Eiskonditorei, Natalie Klingebiel (Böhm Feinmechanik), Merle Janssen und Jenny Hackhe (Sanitätshaus Janssen), Markus Leifhold (Böhm Feinmechanik).Glückwünsche gab es von Detlef Siewert, Geschäftsführer der Bürgschaftsbank Niedersachsen/MBG (hintere Reihe, von links), Grant Hendrik Tonne, Schirmherr und niedersächsischer Minister für Wirtschaft, Verkehr und Bauen und Thomas Hoffmeister, Geschäftsführer der Bürgschaftsbank Niedersachsen/MBG. BILD: VERANSTALTER

Sanitätshaus Janssen erhält ERNA-Award

AUSZEICHNUNG Mit Dorfflitzer zum Landespreis – Erfolg für Emder Unternehmen

VON DOROTHEA VOLLAND

EMDEN/HANNOVER – Das Emder Sanitätshaus Janssen ist für seine erfolgreiche Unternehmensnachfolge mit dem ERNA-Award 2026 ausgezeichnet worden. Das Familienunternehmen erhielt in Hannover den ersten Preis in der Kategorie „Interne Nachfolge". Die Auszeichnung wird von der Bürgschaftsbank Niedersachsen und der Mittelständischen Beteiligungsgesellschaft Niedersachsen (MBG) vergeben. Prämiert werden Unternehmen, die den Generationswechsel besonders erfolgreich gestaltet haben.

Für das Sanitätshaus Janssen ist die Ehrung eine besondere Anerkennung. Das Unternehmen wird heute von den Schwestern Jenny Hackhe und Merle Janssen geführt, die die Geschäftsleitung im Jahr 2022 übernommen haben. Das Sanitätshaus Janssen zählt zu den etablierten Gesundheitsdienstleistern in Ostfriesland und wird mittlerweile in zweiter Generation geführt.

Auch die Weiterentwicklung gewürdigt

Die Auszeichnung würdigt nach Angaben der Veranstalter nicht nur die gelungene Nachfolge, sondern auch die Weiterentwicklung des Unternehmens mit neuen Ideen und Angeboten für die Region. Die Jury hob insbesondere hervor, dass die beiden Unternehmerinnen traditionelle Werte eines Familienbetriebs mit neuen Ideen und modernen Versorgungskonzepten verbinden. Ein Beispiel dafür ist die sogenannte „Dörpflitze". Dahinter verbirgt sich ein mobiles Sanitätshaus, das die medizinische Versorgung direkt zu den Menschen bringt. Das mobile Angebot soll Versorgungslücken schließen und Wege für Patienten verkürzen.

„Der Generationswechsel in unseren mittelständischen Unternehmen ist eine der wichtigsten Aufgaben unserer Zeit", sagte Niedersachsens Wirtschaftsminister Grant Hendrik Tonne (SPD) bei der Preisverleihung in Hannover. Unternehmensnachfolgen sicherten Arbeitsplätze und stärkten den Wirtschaftsstandort Niedersachsen.

Der Emder Landtagsabgeordnete Matthias Arends (SPD) gratulierte den Unternehmerinnen zur Ehrung. Das Sanitätshaus Janssen stehe beispielhaft für die Verbindung von Tradition und Innovation. „Wenn Unternehmensnachfolgen gelingen, werden Arbeitsplätze gesichert, Ausbildungsplätze erhalten und Wertschöpfung in der Region gehalten", erklärte Arends.

Rund 65 Bewerbungen eingegangen

Für den diesjährigen ERNA-Award waren rund 65 Bewerbungen eingegangen. Sieben Unternehmen wurden von einer Fachjury nominiert. Neben dem Sanitätshaus Janssen wurden weitere Betriebe aus Niedersachsen ausgezeichnet, so auch die „Kleine Borkumer Eiskonditorei" von Sandra Andreas.

Langeoog verliert Rechtsstreit um Steuer

FINANZEN Zweitwohnungsbesitzer triumphieren vor dem Oberverwaltungsgericht

VON CHRISTOPH KIEFER

LANGEOOG – Die Gemeinde Langeoog hat im Dauerstreit mit Zweitwohnungsbesitzern eine empfindliche Niederlage erlitten. Das Oberverwaltungsgericht (OVG) in Lüneburg bekräftigte ein Urteil des Verwaltungsgerichts Oldenburg, das die Steuerberechnung der Gemeinde verwirft (Az. 3 A 3402/23). Das höchste niedersächsische Verwaltungsgericht lässt eine Berufung gegen das Urteil aus dem vergangenen Jahr nicht zu. Der 9. Senat habe mit Beschluss vom 3. Juni (Az. 9 LA 41/25) den Antrag auf Zulassung abgelehnt, teilte das OVG am Freitag mit.

Der Strand von Langeoog lädt zu Spaziergängen ein. BILD: HAUKE-CHRISTIAN DITTRICH/DPA

Dutzende Zweitwohnungsbesitzer von Langeoog liefern sich seit Jahren eine Auseinandersetzung mit der Gemeinde um die Höhe der Zweitwohnungssteuer. Sie wird als deutlich überzogen abgelehnt.

Die Zweitwohnungssteuer ist die wichtigste Steuer, deren Höhe Langeoog selbst festlegen kann. Je nach Größe und Ausstattung werden pro Jahr und Ferienwohnung mehrere Tausend Euro fällig.

Die Gemeinde hatte die zuvor gültige Steuersatzung bereits vor einigen Jahren nach entsprechenden Urteilen geändert. Nun muss die überarbeitete Berechnung erneut geändert werden.

Die Zweifel der Gemeinde Langeoog am Oldenburger Verwaltungsgerichtsurteil seien nicht überzeugend, heißt es in der Mitteilung des OVG Lüneburg. Der Beschluss des Senats sei unanfechtbar, das Urteil von März 2025 rechtskräftig.

Die Entscheidung hat weitreichende Bedeutung für Langeoog: In mehr als 50 Parallelverfahren hat der Senat Anträge auf Zulassung der Berufung ebenfalls zurückgewiesen.

Zählung aus der Luft: Experten erfassen Seehunde

OLDENBURG/EPD – Die Seehunde an der Nordseeküste werden in den nächsten Wochen erneut gezählt. Am 9. Juni starten die ersten Flüge bei Niedrigwasser, um die Tiere auf den Sandbänken aus dem Flugzeug heraus zu zählen, wie das Landesamt für Verbraucherschutz und Lebensmittelsicherheit (Laves) am Freitag in Oldenburg mitteilte. Das Gebiet wird dazu in zwei Abschnitte unterteilt. Im Westen gehen die Flüge über das Wattenmeer vom Dollart bis zur Insel Wangerooge. Der östliche Teil beginnt am Jadebusen und geht über die Vogelinsel Mellum und Cuxhaven bis an die Elbe. Die Tiere werden nach dem internationalen Schutzabkommen für Seehunde gleichzeitig in Niedersachsen, Schleswig-Holstein, Dänemark und den Niederlanden gezählt, um einen genauen Überblick über den Bestand zu gewinnen. Wissenschaftler des Laves begleiten die Flüge und verschaffen sich dabei erste Eindrücke über den derzeitigen Gesundheitszustand der Meeresbewohner. Im vergangenen Jahr hatten die Experten 8.443 Seehunde gezählt – 316 mehr als im Jahr 2024.

Das erwartet Sie im digitalen Sonntagsjournal

IM NORDWESTEN/AMR – Wann wird einem Menschen klar, wer er wirklich ist? Wie verändert sich der Blick aufs Leben mit zunehmendem Alter? Und warum weckt die Fußball-WM 2006 noch heute bei vielen Erinnerungen an einen ganz besonderen Sommer? Im neuen Sonntags-E-Paper erzählen wir Geschichten über Identität, Mut und gesellschaftlichen Wandel.

Ein Hannoveraner berichtet von seinem späten Coming-out und davon, wie seine Familie auf diesen einschneidenden Schritt reagiert hat. Die ehemalige Schauspielerin Rachel Ward spricht darüber, warum Frauen sich nicht verstecken sollten, nur weil sie älter werden. Außerdem gehen wir der Frage nach, weshalb die Fußball-WM 2006 im eigenen Land bis heute als „Sommermärchen" in den Köpfen vieler Menschen geblieben ist. Passend dazu werfen wir einen kritischen Blick auf ein Thema, das den modernen Fußball zunehmend begleitet: die allgegenwärtige Glücksspielwerbung.

Diese und weitere Geschichten lesen Sie im Sonntags-E-Paper. Als Abonnentin oder Abonnent finden Sie das digitale Magazin ab Samstag, 21 Uhr, im Nordwest-ePaper-Kiosk.