

PRESSESPIEGEL

Sa., 04.07.2026



SAMSTAG 4.7.2026

KOSTENLOS

NORDERNEYER MORGEN

JEDEN MORGEN ALLES VON DER INSEL



Von A-Z auf der Insel gemacht und weltweit gelesen! www.nomo-norderney.de



Jan Weer meent:

Schöne dicke Wolken sorgen für Überfüllung im Himmel. Da ist für die Sonne kaum ein Durchkommen. Immerhin dehnt sich das Thermometer auf 20 Grad.

Hochwasser ist heute um 2.58 + 15.02 Uhr (So. 3.32 + 15.34 Uhr), **Niedrigwasser** um 9.03 + 21.31 Uhr (So. 9.35 + 22.05). **Wassertemperatur:** 19 Grad. **SA:** 5.07 Uhr; **SU:** 22.03 Uhr



Ärztlicher Notdienst

10 -11 Uhr Notfallsprechstunde

Sa.: Dr. Drake, Mühlenstr. 1,
Tel. 0 49 32 / 10 13

So.: Dr. Aiche, Wilhelmstr. 5,
Tel. 0 49 32 / 467 0 467

Apotheken-Notdienst

Rathaus-Apotheke, Friedrichstr. 12,
Tel. 0 49 32 / 5 88

Seglerverein startet Seeregatta



Um 10 Uhr beginnt heute die Seeregatta. Je nach Windstärke und Windrichtung segeln die Teilnehmer entweder auf einer Außenbahn vor dem Nordstrand oder auf einer Innenbahn durch das Watt. *Archivfoto: Pape*

Norderney – Wenn am heutigen Samstag die Startsignale über den Hafen schallen, beginnt vor der Insel wieder die traditionelle Seeregatta des Seglervereins. Je nach Wind führt der Kurs entweder hinaus auf die Nordsee oder durch das Watt. Der erste Start ist für etwa 10 Uhr vorgesehen. Bereits um 8 Uhr treffen sich die Teilnehmer zur Steuer-mannsbesprechung mit Regattaleiter Sid Behrend im Bootshaus. Dort werden unter anderem die Bahnrichtungen bekannt gegeben. Der Start am Hansendamm zählt zu den spannendsten Momenten der Regatta. Die Teilnehmercrews versuchen, ihre Boote in die ideale Ausgangsposition zu bringen. Wer die Startlinie zu früh über-

quert, muss umkehren und verliert wertvolle Zeit. Ankündigt wird der Start mit Schallsignalen und Flaggen. Je nach Windstärke und Windrichtung segeln die Teilnehmer entweder auf einer Außenbahn vor dem Nordstrand oder auf einer Innenbahn durch das Watt. Die Wettfahrten dauern maximal vier beziehungsweise sechs Stunden. Vereinsmitglieder begleiten die Regatta mit Sicherheitsbooten, Bahnmarkenbeobachter überwachen den Ablauf, zudem sichert die DLRG die Veranstaltung ab. Auch den Zuschauern bietet die Regatta gute Einblicke in das Wettkampfssegeln. Der Start und später auch der Zieleinlauf sind vom Hansendamm aus gut zu verfolgen.

>> Mehr dazu auf Seite 3

Was liegt an?



www.nomo-norderney.de



@NorderneyerMorgen



@norderneyermorgen

Samstag, 4. Juli

Kurmusik: 11.30 + 16 Uhr, Triolait-six, Kurplatz

10 bis 11 Uhr, Kleiderbörse „Des Zwergen neue Kleidung“ (Gr. 52 - 104), Kirchstr. 13, Eingang Poststr.

ab 10 Uhr, Seeregatta vor Norderney 2026, Hansendamm

10.30 Uhr, Verwenden statt Verschwenden (fertig gepackte Tüten), Grundschulmensa, Jann-Berghaus-Str.

10.30 Uhr, Stadtführung - familienfreundlich und barrierefrei -, Treffpunkt: Treppe Haupteingang Conversationshaus, Tickets bei der Touristinformation im Conversationshaus (10 €, Restkontingent gibt es auf. beim Stadtführer direkt)

12 Uhr, Fünf Minuten Schweigen für den Frieden, Poststr. (Seehunde)

14 bis 17 Uhr, Bademuseum, Poppe-Folkerts-Weg 3b

15.00–17.00 Uhr „Dat weetst du noch Café“, Erzählcafé im Martin-Luther-Haus, Kirchstr.

15 bis 17 Uhr, Historischer Rettungsbootschuppen der DGzRS, Am Weststrand 5

17 bis 18 Uhr, Zeit zum Gespräch - Wir hören Ihnen zu, Kath. Pfarrkirche St. Ludgerus, Am Denkmal

18.30 Uhr, Messfeier, Kath. Pfarrkirche St. Ludgerus, Am Denkmal

>> Mehr dazu auf Seite 5

Schiffsausflüge

HEUTE

Tagesfahrt nach Baltrum

Norderney ab 11.15 h | an 17.00 h
Erwachsene 25,50 € | Kinder 12,80 €

Sonntag, 05. Juli 2026

Tagesfahrt nach Juist

Norderney ab 11.30 h | an 17.30 h
Erwachsene 25,50 € | Kinder 12,80 €

Montag, 06. Juli 2026

Tagesfahrt nach Spiekeroog
entfällt

www.inseltouristik.de
Fahrplanänderungen vorbehalten.

JETZT ONLINE BUCHEN:
frisonaut.de



Unten links

Können wir kurz einmal über Austernfischer sprechen? Warum schreien die denn so? Was stimmt denn nicht mit denen? WAS? Ja, GENAU: WAA-AS!

Anzeigen

HEUTE

SUSHI POP UP

LIVE | SUSHI KOCH | AB 17 UHR | TAKE AWAY

FISCH & FEINES
BY FISCHGENIESSER:IN
STRANDSTR. 17

Neue Gruppe „Lebensfreude“

Norderney – Der Seniorenförderverein hat mit der Gruppe „Lebensfreude“ ein neues Angebot ins Leben gerufen. Auf dem Programm steht der Austausch, das Spazieren gehen oder auch das gemeinsame Eisessen. Auch Kräuterwanderungen und Bewegungseinheiten sind geplant. Geleitet wird die Gruppe von einer Ergotherapeutin. Treffpunkt ist jeweils dienstags um 16 Uhr am Kiosk Kap Hoorn.

Anzeigen

Direkt aus unserer Siebdruckwerkstatt auf Norderney



NORDERNEYER
JEDEN MORGEN ALLES
VON DER INSEL
MORGEN

Anzeigen

Der NOMO hat nachgefragt:

Warum breiten sich auf Norderney immer mehr Ahornbäume aus? Verdrängen sie die anderen Bäume?

Nach Angaben von Mathias Krüger, Leiter der Stadtgärtnerei, handelt es sich bei den Beständen auf Norderney überwiegend um Kiefern. Die Ausbreitung des Ahorns ist hier kein Zufall, sondern Teil eines bewährten Vorgehens bei der Entwicklung der Gehölzbestände. In Bereichen wie dem Argonnerwäldchen, an der Wetterwarte sowie in den Kiefernwäldchen entlang der Bürgermeisterwiese und der Nordhelmsiedlung wird bewusst Laub angehäuft. Dadurch werden sogenannte Pioniergehölze gefördert. Dazu gehört vor allem der Ahorn, der schnell wächst und jungen Bäumen Schutz vor Wind und den rauen Standortbedingungen auf der Insel bietet. Erreichen die Ahornbestände eine Höhe von etwa zwei bis zweieinhalb Metern, nehmen die Gärtner eine Aufwuchskontrolle vor. Ein Teil der Ahorngehölze wird dann entfernt und durch heimische Laubbäume wie Linden, Eichen, Buchen oder Baumhaseln ergänzt. Diese können sich dank des zuvor entstandenen Windschutzes besser etablieren. Die jungen Gehölze müssten sich zunächst unter den besonderen Bedingungen auf der Insel verwurzeln und entwickeln können. Der Ahorn übernehme dabei eine Schutzfunktion. Später werde sein Bestand wieder reduziert, damit sich die dauerhaft gewünschten Baumarten durchsetzen können.

Wir forschen für Sie nach. Gibt es ein Thema, das Sie besonders interessiert oder über das Sie mehr wissen wollen?

Dann schreiben Sie uns mit dem Stichwort „Nachgefragt“ an: info@norderneyer-morgen.de

Servicenummern auf einen Blick

Notruf

Ärztliche Bereitschaft 116 117
Notruf 112

Ärzte & Gesundheit

Krankenhaus Norderney .04932/8050
KfH-Nierenzentrum
Dr. Gora-Mönks 04932/9191200
Medizinisches Versorgungszentrum
Dr. Martyniak, Dr. Brandt und Dr.
Decius 04932/404
Dr. Huwe 04932/927083
Dr. Aiche 04932/4670467
Dermatologie
Junkmann 04932/991300
Dermatologie/Allergologie/Venenerkrankungen Schenk.....04932/805404
0162/2022301

Kinderärztin Dr. Drake.....04932/1013
Hebammenversorgung
Norderney 0151/ 47013568
Psychotherapie
MVZ Dres. Schetelig04932/2922
Psychotherapie Führich-Pukrop
fuehrich@praxis-norderney.de
Hörgeräteakustiker
Isermann 04941/62134

Zahnärzte

Carstens 04932/991077
Zahnmedizin 04932/1313

Apotheken

Parkapotheke04932/92870
Kurapotheke04932/927000
Rathausapotheke.....04932/588

Tiermedizin

Dr.med.vet. Solaro04932/82218

Servicenummern

Landkreis Aurich04941/16-1616
Staatsbad Telefonzentr.....04932/8910
Service Center.....04932/891910
Stadt Norderney04932/920-0
Arbeitsamt Norden
für Arbeitnehmer 0800/4555500
für Arbeitgeber 0800/4555520

IMPRESSUM

Druck und Verlag: Fischpresse UG (haftungsbeschränkt) & Co. KG, Registergericht Aurich HRA 202204, Herausgeberinnen: Anja Pape (v.i.S.d.P.), Martina Dorenbusch, Winterstr. 6, 26548 Norderney
T.: 04932-99 18 99, Fax: 04932-99 18 79
Redaktion: Anja Pape (ape), Dorothee Linke (dol)
Mail: info@norderneyer-morgen.de
Internet: www.nomo-norderney.de
Für unverlangt eingesandte Manuskripte und Bilder wird keine Gewähr übernommen.
Auflage: 3.000 Exemplare.

Es ist genug!
Das Leben war schön

Jantje Namuth

geb. van Peer

* 23. Februar 1934 † 14. Mai 2026

Einen lieben Menschen zu verlieren ist schwer, doch zu wissen, dass man im Schmerz nicht allein ist, ist tröstlich.
Das letzte Geleit durch die Familie und Freunde hat uns gut getan.
Wir fühlen uns umarmt und getröstet.

DANKE !

Im Namen der ganzen Familie
Jörn Namuth

Norderney, im Juli 2026

Suche zu sofort kleine
Wohnung für 1 Person,
Festanstellung vorhanden
015756855129

Ihr Dachdecker!
Telefon (04932) 869 169

Werkzeug-
verleih

Dächer
24 Std. Service

NEY
TAXI

Taxis für 1 bis 8 Personen
Tel. 04932 2345
✓ Whatsapp ✓ Online ✓ App
www.neytaxi.de

Dipl.-Betriebswirt (FH)
Heiko Peters

öffentlich bestellter und
vereidigter Sachverständiger
für Bewertung bebauter und
unbebauter Grundstücke

26548 Norderney • Up Süderdün 31
Tel. (04932) 99 09 08
wertermittlungen.peters@gmail.com

Meisterbetrieb
**ELEKTRO
MOTZKUS**
Inh. Maik Reich

Urlaubsbedingte Öffnungszeiten
vom 29.06-17.07.26
Mo. - Fr. 9:00 - 12:00 Uhr
Telekom- und Congstar-Verträge danach
wieder wie gewohnt möglich.

**Ihre bestmögliche
Finanzierung**

Immobilienkredit - Verlängerung -
Beratung - und mehr

01516 5532 656
info@fomer-immofinanz.de
fomer-immofinanz.de

Fomer
IMMOFINANZ



Seglerverein startet Seeregatta

Fortsetzung von Seite 1

Die Innenbahn ist außerdem auf Höhe der Milchbar zu sehen, während sich die Außenbahn weiter nördlich parallel zum Strand erstreckt. Und wenn alle Boote sicher wieder im Hafen am Steg liegen, treffen sich die Segler und Seglerinnen zur Regatta-

feier in und vor der Halle B. Auch Gäste sind zu der Regattafeier mit Siegerehrung ab 19 Uhr willkommen. Für das leibliche Wohl ist mit Fisch- und Fleischspezialitäten sowie allerlei Getränken gesorgt. Musik zum Feiern und Tanzen gibt es von DJ Mo and friends.

Schulorchester geben Sommerkonzert



Die Orchesterklassen der Jahrgänge 5 und 6, die Young Band, die Big Band und das Windorchester der KGS zeigen ihr aktuelles Programm.

Archivfoto

Norderney – Das Schuljahr endet auf der Insel traditionell mit Musik. Beim Sommerkonzert der Schulorchester stehen am morgigen Sonntag mehr als 120 Kinder und Jugendliche in der Konzertmuschel auf dem Kurplatz. Ab 15.30 Uhr präsentieren die Orchesterklassen der Jahrgänge 5 und 6, die Young Band, die Big Band und das Windorchester ihr aktuelles Programm. Die jungen Musikerinnen

und Musiker haben ihre Stücke in den vergangenen Monaten im Unterricht und bei Proben einstudiert. Das Konzert bietet ihnen zum Abschluss des Schuljahres die Gelegenheit, ihr Können vor Eltern, Freunden, Gästen und Insulanern zu zeigen. Der Eintritt ist frei. Für Bratwurst und Getränke sorgt die Bürgerstiftung Norderney. Der Erlös der Bewirtung kommt einem guten Zweck zugute.

Anzeigen



Wunder geschehen

Tolle Single-Frauen (55-65 J.) suchen
tolle Single-Männer (ab 55 J.)



Sternstunde zum Kennenlernen: **18.07.2026 17 Uhr**

Kontaktaufnahme: Nney66@web.de

10% auf alles mit
Insulanerkarte

Café DENISSIMO

Strandstr. 4/Ecke Kirchstr.

FRÜHSTÜCK • KUCHEN • TAPAS • VINO

Di.-Sa. 9-22 Uhr / So. 9-20 Uhr (Mo. Ruhetag)

Ab 9 Uhr: frische Brötchen

Restaurant DENISSIMO

Kirchstr. 26 • Tel. 04932-4670170

(neben Hotel Vier Jahreszeiten)

12-14 Uhr **Mittagsbuffet 14,90 €**

17.30-21.30 Uhr à la Carte

(Mo. + So. Ruhetag)

TAXI E-delCar
Tel. 04932 / 868 8888



Tätlich
11:00 - 20:00 Uhr
Dienstag Ruhetag
Am Golfplatz 3
26548 Norderney
Tel. 04932/8034977

BAMBUS GARTEN
ASIATISCHE SPEZIALITÄTEN & SUSHI
Tägl.: 11:30-15 + 17:30-22:30 Uhr (Mo. Ruhetag)
Di.-Sa. Mittagskarte 11:30-15 Uhr
LIEFERSERVICE
www.bambusgarten-ney.de
T. 04932-9356889 • HS2-Passage • Bülowallee 2

Hop-on
Hop-off
Fischer
OMNIBUSVERKEHR
Die Inselrundfahrt
AB ROSENGARTEN
10:15 Uhr 14:15 Uhr
11:15 Uhr 15:15 Uhr
12:15 Uhr 16:15 Uhr
www.bus-fischer.de

Löppt.
Mit Matjes noch besser.
- täglich ab 12 Uhr geöffnet -
Leib & Seele
MEIN RESTAURANT
Bülowallee 8 • 04932-8010

RESTAURANT **ATHEN**
17.00 - 21.30 UHR (MO. + DI. RUHETAG)
GRUPPEN GERNE RESERVIEREN
Im Gewerbelände 1, Tel.: (04932) 93 58 50

Rechtsanwälte & Notare
Wirsing
Schönemann
Balzer
Am Hafen 9 • 26548 Norderney
Tel. 04932 - 1363
mail@wirsing-schoenemann-balzer.de

www.norderney-liberale.de
Kommunalwahl 2026
Programm/Kandidaten

Franky...!
So schön, dass wir
mal wieder „unsere
Insel“ gemeinsam
genießen können.
Kuss, Heike



Der Hochsauerlandkreis sucht für sein
Kinder- und Jugendhilfezentrum
„Ankerplatz Norderney“
eine/n hauswirtschaftliche/n Mitarbeiter/in
(Voll- oder Teilzeit)

Anforderungsprofil:

- Berufserfahrung in einem hauswirtschaftlichen oder gastronomischen Berufsfeld
- Grundkenntnisse der Hygienestandards
- Selbstständige und zuverlässige Arbeitsweise
- Freundliches und kundenorientiertes Auftreten
- Engagement, Flexibilität und Stresstoleranz

Für weitere Auskünfte steht Ihnen die Leiterin der Einrichtung, Frau Marburger, Tel.: 04932/91140, zur Verfügung.

Ihre aussagekräftige Bewerbung richten Sie bitte an:
Kinder- und Jugendhilfezentrum „Ankerplatz Norderney“,
Marienstraße 16, 26548 Norderney oder per E-Mail an
Ankerplatz-norderney@hochsauerlandkreis.de

JEDEN MORGEN ALLES VON DER INSEL

Podcast

NORDERNEY
meine Insel



HE! NORDERNEY

Tidentalk mit Wilhelm Loth & Ludger Abeln



Jeden ersten Freitag
im Monat auf **Spotify** oder auf
norderney.de. Jetzt Reinhören!

Starfish Singers in der Inselkirche



Foto: Promo

Norderney – Mit Gospels, Pop-Balladen und bekannten Klassikern laden die Starfish Singers und Band am heutigen Samstag zu einem Konzert in die evangelisch-lutherische Inselkirche ein.

Auf dem Programm stehen unter anderem die Gospels „Oh Happy Day“, „Rejoice“ und „I'm So Blessed“ sowie Pop-Balladen wie „You Are The Reason“ und „Bridge Over Troubled Water“. Auch ein gemeinsames Lied mit dem Publikum ist geplant. Begleitet wird der Chor von

der Starfish-Band mit Jörn Janssen (E-Bass), Claus Kniephoff (Schlagzeug) und Chorleiterin sowie Inselkantorin Gudrun Fliegner am Klavier. Beginn ist um 19.30 Uhr.

Der Eintritt kostet im Vorverkauf zehn Euro, an der Abendkasse zwölf Euro. Kinder und Jugendliche bis 18 Jahre haben freien Eintritt. Der Chor bietet am Ausgang außerdem um Spenden. Karten sind online unter <https://pretix.eu/kirchenmusik-norderney> sowie im Weltladen in der Kirchstraße erhältlich.

Anzeigen



Förderverein des
Krankenhauses
Norderney e. V.

Einladung zur Mitgliederversammlung

Zur 18. ordentlichen Mitgliederversammlung am

Mittwoch, den 22. Juli 2026 um 19 Uhr

im Krankenhaus Norderney, Speisesaal,
Lippestraße 9 - 11, 26548 Norderney,
laden wir herzlich ein.

Förderverein des Krankenhauses Norderney e.V.
- Der Vorstand -

Insel-der-Generationen

Meine Gesundheit

„Gesund sein und gesund bleiben
durch Lebensstilberatung“

Thema: Das Geheimnis der Langlebigkeit

Wann: **Montag, den 06.07.26, um 17.00 Uhr,**

im Haus der Begegnung, An der Mühle 6

Anmeldungen unter: ruth-lebensstil@gmx.net

Teilnahmegebühr: 8,00 €





nur 9,80 €

Größe: 25cm x 17cm

NEUE MOTIVE

ERHÄLTlich NUR BEIM

NORDERNEYER MORGEN
JEDEN MORGEN ALLES VON DER INSEL

KEBAB HOUSE
NORDERNEY

Bismarckstraße 11 • 04932-8404097
13 - 22 Uhr (Mo. Ruhetag)

Alle Ausgaben auf
www.nomo-norderney.de

LYFE
Norderney

Entspannung durch Frequenzen
Adolfstraße 6 | www.lyfe-norderney.de
Termine unter 0176 2176 1251

Adeneuer Immobilien

Gepfl. freistehendes Haus mit 3 Wohnungen

211 qm Wohnfl.,
9 Z., 570 qm Grdst.,
1.480.000 Mio. €

Immobilienkaufmann
Mark Adeneuer
Tel. 0160-158 29 28
info@adeneuer-immobilien.com

Hochwertige 3-Zi.-Whg.,
ca. 100 qm, EBK, Loggia,
Parkett, Gäste-WC,
als Dauerwohnraum/
Erstwohnsitz in der
Strandstraße zu vermieten.
Anfragen bitte an
ulrich.schubert@solaro-ney.de

Kaufvertrag ist unterzeichnet

Norderney – Ein weiterer Meilenstein auf dem Weg zum Erhalt des Norderneyer Krankenhauses ist erreicht: Am vergangenen Donnerstag haben die Stadt Norderney und Insolvenzverwalter Axel Gerbers den Kaufvertrag für die Übernahme des Krankenhauses notariell beurkunden lassen. Der Termin in Aurich dauerte nach Angaben der Stadt rund fünfeinhalb Stunden, eine Dauer, die den Umfang des Vertragswerks deutlich macht.

Mit der Beurkundung ist die Übernahme allerdings noch nicht abgeschlossen. Der Vollzug des Kaufvertrags und damit der Übergang auf die eigens gegründete Inselkrankenhaus Norderney GmbH (IKN) ist zum 1. September vorgesehen. Bis dahin müssen noch mehrere formale Voraussetzungen erfüllt werden. Dazu gehört unter anderem die Zustimmung der Gläubigerversammlung im laufenden Insolvenzverfahren.

Bürgermeister Frank Ulrichs spricht von einem wichtigen Erfolg: „Nach fast zwei Jahren intensiver Verhandlungen, unzähligen Gesprächen und der Bewältigung zahlreicher rechtlicher und wirtschaftlicher Herausforderungen ist es gelungen, die Übernahme des Krankenhauses vertraglich abzuschließen. Das sichert

den Fortbestand des Krankenhauses sowie der Arbeitsplätze und gibt den Menschen auf Norderney die Gewissheit, dass die medizinische Versorgung auch künftig zuverlässig gewährleistet bleibt.“

Auch Insolvenzverwalter sieht die Unterzeichnung als entscheidenden Schritt: „Ich freue mich für alle Mitarbeitenden des Krankenhauses, dass der Erfolg greifbar ist. In der kommenden Woche werde ich die Belegschaft gemeinsam mit dem Geschäftsführer persönlich über den weiteren Ablauf des rechtlichen Verfahrens informieren“, sagt Gerbers. Seit dem Beginn des vorläufigen Insolvenzverfahrens im Oktober 2024 sei der Krankenhausbetrieb ohne Unterbrechung fortgeführt worden. Gemeinsam mit der Stadt hat man gezeigt, „dass ein Insolvenzverfahren immer auch eine Chance für ein Unternehmen sein kann“, so Gerbers. Mit der Vertragsunterzeichnung ist ein weiterer wichtiger Schritt auf dem Weg zur kommunalen Trägerschaft getan. Parallel arbeitet die Stadt weiter an der inhaltlichen Neuausrichtung des Krankenhauses. Ein Zukunftskonzept gilt als Voraussetzung, um Fördermittel aus dem Transformationsfonds für die langfristige Sicherung des Standorts zu erhalten.

Anzeigen

Was liegt an?

FUSSBALL-WM: Public Viewing auf dem KURPLATZ
19 Uhr, Kanada : Marokko

19.30 Uhr, Rejoice! Gospelkonzert mit den Starfish Singers und Band, Ev. Inselkirche, Kirchstr.

Watt-Welten-Besucherzentrum:
11 Uhr, Von Reiselust und Robbenjagd um 1900, Anmeldung unter www.tickets.wattwelten.de

Kino im Kurtheater: 14 Uhr, Meine Freundin Conni 2 - Abenteuer mit Kranich Klaus, 20 Uhr, Verflucht Normal

Sonntag, 5. Juli

Kurmusik: 11.30 + 16 Uhr, Triolait-six, Kurplatz

8.30 Uhr, Waldgottesdienst, Waldkirche, Napoleonschanze (entfällt bei Regen)

10 Uhr, Gottesdienst mit Taufen und der Kantorei Norderney, Ev. Inselkirche, Kirchstr.

10 Uhr, Messfeier, Kath. Kirche Stella Maris, Goebenstr.

10 Uhr, Gottesdienst, Neupostolische Kirche, Südwesthörn 2

11 Uhr, Führung: Vom Fischerdorf zum Weltbad - Zwei Jahrhunderte wechselvolle Geschichte, Bademuseum, Poppe-Folkerts-Weg 3b (8 €/ 4 €)

11 bis 12 Uhr, Weltladen Regenbogen, Martin-Luther-Haus, Kirchstr. 11

14 bis 17 Uhr, Bademuseum, Poppe-Folkerts-Weg 3b

FUSSBALL-WM: Public Viewing auf dem KURPLATZ
22 Uhr, Brasilien : Norwegen

Ansonsten

Badehaus Norderney, Spa & Sauna
9.30 bis 20.30 Uhr, Spaßbad 9.30 bis 18 Uhr

Watt-Welten-Besucherzentrum, 10 Uhr bis 17 Uhr

14 bis 16 Uhr, Leuchtturm geöffnet, (bei trockenem Wetter auch vormittags ab 11 Uhr)



Inselmanufaktur Norderney



Täglich frisch gekocht!
für Sie gekocht!

HEUTE AUS DER KOCHINSEL

Täglich frisch gekochter Milchreis

Samstag 04.07. ab 11:30 Uhr

<p>DECKENAS BESTE ERBENSUPPE mit Fleisch- und Wursteinlage</p> <p>5,90 €</p>	<p>BACKFRISCHE LASAGNE BOLOGNESE vom Blech</p> <p>1,79€/100g</p>	<p>VITELLO TONNATO vom ostfriesischem Salzwiesenkalb</p> <p>8,50 €</p>
--	--	--

Löffel-Cheesecake mit Erdbeer-Rhabarberkompott 3,50 €
Vanillequark-Dessert mit Erdbeermark 2,90 €

Online Store: inselmanufaktur.de



Deckena
Inselmanufaktur Norderney

FACHGESCHÄFT
Strandstraße 20
04932/869636
Mo-Fr 8:30-18:00
Sa 8:30-13:00

SMARTSTORE & SPEISEN VOR ORT
Friedrichstraße 16
04932/990637
Mo-Fr 10:00-15:00
Smartstore täglich 06:00-23:00

KOCHINSEL
Gewerbelände 54
04932/911231
Mo-Fr 10:00-13:00

DESSERT DER WOCHE:

NORDERNEY*meine Insel***Gastronomie auf Norderney zu verpachten**

Die Staatsbad Norderney GmbH verpachtet eine Teilfläche des Conversationshauses (ehem. Spielbank) als neue Erlebnisgastronomie. Das historische Conversationshaus befindet sich unmittelbar am Kurplatz.

Es ist beabsichtigt, die Räumlichkeiten Anfang des kommenden Jahres umfassend zu renovieren und für die Saison 2027 herzurichten. In diesem Zuge können individuelle Anforderungen an das Betreibungs-konzept des zukünftigen Pächters berücksichtigt werden.

Bestandteile der Verpachtung sind:

Gastraum	bis zu 280 m ²
Terrasse (geplant)	ca. 100 m ²
Eingang/Flur/Lager/WCs insges.	ca. 90 m ²
Weitere Flächen stehen optional zur Verfügung.	

Angedacht ist eine Pachtlaufzeit von 10 Jahren mit einer Option auf Verlängerung. Eine ganzjährige Betreibung wird vorausgesetzt. Wir freuen uns auf ein überzeugendes Konzept, das dem Charakter des Conversationshauses gerecht wird.

Bitte richten Sie Ihre Bewerbung einschließlich einer Beschreibung Ihres Betreibungs-konzepts sowie Ihrer Pachtvorstellungen bis zum 14.08.2026 an folgende Mailadresse: meiners-hagen@norderney.de

Für Rückfragen stehen wir gern zur Verfügung.

Staatsbad Norderney GmbH
-Geschäftsführung-
Am Kurplatz 3
26548 Norderney
Staatsbad Norderney GmbH

norderney.de

Restaurant auf Norderney zu verpachten

Vollständig eingerichtetes Restaurant in guter Lage auf Norderney zu verpachten.

- ca. 45 Sitzplätze im Innenbereich
- ca. 25 Sitzplätze auf der Außenterrasse
- voll ausgestattete Gastronomieküche
- komplettes Inventar vorhanden (Küche, Geräte, Besteck, Geschirr, Mobiliar etc.)
- sofort betriebsbereit – **Tür aufschließen und starten**

Ideal für Gastronomen, die ohne hohe Investitionen direkt loslegen möchten.

Bei Interesse freue ich mich über Ihre Kontaktaufnahme.

Chiffre 70

Chiffre-Anzeigen sind anonym. Bei Interesse an Chiffre-Angeboten schreiben Sie Ihre Mitteilung an den Auftraggeber der Anzeige einfach auf und geben diese in einem verschlossenen Umschlag beim Norderneyer Morgen ab (Chiffre Nummer nicht vergessen). Wir leiten diese gerne weiter.

**FEUERWEHR
NORDERNEY**

**WIR BRAUCHEN
VERSTÄRKUNG.**

SEI DABEI!

#EHRENSACHE

FEUERWEHR-NORDERNEY.DE

**Handwerker
in ungekündigter
Stellung
(kein Elektriker)
sucht neuen
Wirkungskreis**

Chiffre 71

Bei diesen Angeboten flieg ich vor Freude im Kreis!

NUR FÜR KURZE ZEIT!

MÖWEN-MANNI SAGT:

SUMMER SALE

COOLE MÖBEL. HEISSE PREISE.

MÖWEN-MANNI'S BESTE DEALS!

- ✓ Beste Qualität
- ✓ Top Marken
- ✓ Tolle Preise
- ✓ Persönliche Beratung

VENJAKOB

WOHNWAND
„Next Level“
Ausführung: Wildeiche hell soft gebürstet geölt teilmassiv, Maße: ca. 313 x 216 x 53 cm

statt 6.513,00

2.999,-

Aktionspreis

INLUSIVE Beleuchtungen

INLUSIVE Stauraum im Anstelhocker WallAway-Funktion Kopfstützen Rücken echt Sessel

statt 7.402,00

GARNITUR
Bezug: Dickleder BelVita anthrazit, Sitzkomfort: Federkern, Füße: Alu, Kombination: Aho L - 2 EL - RE - 2,5 R

3.499,-

Aktionspreis

INLUSIVE Nacht-Konsolen

statt 5.551,00

1.999,-

Aktionspreis

BOXSPRINGBETT
Bezug: Fantasy antarctica, Liegefläche: 180 x 200 cm, Box links mit Öffnung nach vorne, Box rechts mit seitlicher Öffnung, Matratzen: WM1, H3 / H4, Anti-Rutsch, Topper: Visco-Schaum/ Angel Pearl, Kopfteil: L-Kurve

Möwen-Man weiß: Wer jetzt sparen kann lässt sich entspannen!

*Abholpreise in Euro. Ohne Deko. Ohne Kissen und Plaids. Nicht mit anderen Aktionen kombinierbar. Alles Abholpreise. Nur solange der Vorrat reicht. Für Druckfehler übernehmen wir keine Haftung.

WIR RICHTEN DIE INSELN UND DIE KÜSTE EIN.

Ihr kompetenter Einrichtungsfachberater für Norderney:

Sven Thomczyk

Mobil: **0160 - 5733625**

Telefon: 049 42 - 9191 15

s.thomczyk@moebelhaus-schmidt.de

Montags geschlossen!

Möbelhaus Willi Schmidt GmbH

tom-Brook-Straße 54-58

26624 Südbrookmerland

Telefon: 04942 - 9191-0

www.moebelhaus-schmidt.de

Öffnungszeiten:

Dienstag – Freitag: 9 – 18 Uhr

Samstag: 9 – 13 Uhr

MÖBELHAUS SCHMIDT
... ich freu' mich auf Dich!

Vom Windsurfen bis zur White Night

NORDERNEY Das ist in der kommenden Woche auf Norderney los – ein Überblick.

- Samstag, 4. Juli**
- 11 Uhr: Von Reiselust und Robbenjagd um 1900 – historische Führung, Kosten: 15 Euro, Treffpunkt: Villa Hanebuth, Am Weststrand 1
 - 15 Uhr: Windsurfkurs für Kinder, Treffpunkt: Surfschule Norderney, Am Hansedamm
 - 19.30 Uhr: Gospels, Pop-Baladen, gute Laune und mehr mit den Starfish Singers und Band, Abendkasse zwölf Euro, Ev.-luth. Insellkirche Norderney, Kirchstraße 11

- Sonntag, 5. Juli**
- 14 Uhr: Sonderausstellung Norderney fast anders, sechs Euro, Museum, Poppe-Folkerts-Weg 3b
 - 15.30 Uhr: Sommerkonzert der KGS, Konzertmuschel, Am Kurplatz

- Montag, 6. Juli**
- 10 Uhr: Watt für Zwerge - Kinderfreundlicher Wattausflug, Kosten: 7,50 Euro, Treffpunkt: Westseite, Surferbucht, Deichübergang Deichstraße Ecke Südstraße
 - 10.30 Uhr: Exkursion zum Inselosten, Kosten: 40 Euro pro Person, Treffpunkt: Parkplatz Ostheller, Am Leuchtturm 10
 - 14 Uhr: Meereskunde für Anfänger, acht Euro, Treffpunkt: Wattenmeer-Besucherzentrum Norderney, Am Hafen 2

- Dienstag, 7. Juli**
- 14 Uhr: Geführte Insel-Fahrradtour, Kosten: 16 bis 20 Euro pro Person, Treffpunkt: Reisebüro Norderney, Adolfsreihe 6
 - 15.30 Uhr: Teeseminar mit Besichtigung des Fischerhaus-Museum, zehn Euro, Treffpunkt: Fischerhausmuseum, Weststrandstraße 1

- Mittwoch, 8. Juli**

- 15 Uhr: Puppentheater PIM Treffpunkt: Conversationshaus (Weißer Saal)
- 18.30 Uhr: White Night, gemütliches Picknick mit stilvoller Musik, Kosten: Pay-What-You-Want, Treffpunkt: Kurgarten, Am Kurplatz
- 20 Uhr: Besichtigung der Sternwarte, Kosten: acht Euro, Am Kap 31

- Donnerstag, 9. Juli**
- 10.30 Uhr: Expedition Nationalpark intensiv, Kosten: 40 Euro pro Person, Treffpunkt: Parkplatz Ostheller, Am Leuchtturm 10
 - 14 Uhr: Geführte Insel-Fahrradtour Norderney, Kosten: 16 bis 20 Euro pro Person, Treffpunkt: Resibüro Norderney, Adolfsreihe 6

- Freitag, 10. Juli**
- 10 Uhr: Strandstrolche (Kinderveranstaltung), Kosten: 7,50 Euro pro Person, Treffpunkt: Wattenmeer-Besucherzentrum Norderney, Am Hafen 2
 - 11 Uhr: Aquarienführung mit Fütterung, Kosten: Erwachsene 16 Euro, Kinder zehn Euro, Treffpunkt: Wattenmeer-Besucherzentrum Norderney, Am Hafen 2
 - 14 Uhr: Watt stadtnah, Kosten: Erwachsene zehn Euro, Kinder 7,50 Euro, Treffpunkt: Wattenmeer-Besucherzentrum, Am Hafen 2. *thw*

NOTDIENSTE

Polizei 110
Feuerwehr und Rettungsdienst 112
Krankentransporte (04462) 19222

ÄRZTLICHER NOTDIENST
Bundeseinheitliche Telefonnummer für den ärztlichen Bereitschaftsdienst: Telefon 116 117 (rund um die Uhr erreichbar). Die Bereitschaftsdienstpraxis im Gebäude des RGZ Norden, Osterstraße 110, ist Samstag und Sonntag geöffnet von 9 bis 13 Uhr und 18 bis 20 Uhr.

Notfallambulanz des RGZ Norden: Öffnungszeiten: montags bis freitags von 8 bis 18 Uhr; samstags von 10 bis 17.30 Uhr; sonntags geschlossen. Telefon: 04931 1816300
 Fachbereiche: Allgemeinmedizin, Chirurgie
Norderney: Samstag: Dr. Drake, Telefon (04932) 1013. Sonntag: Dr. Aiche, Telefon (04932) 4670467

ZAHNARZT
 Zahnärztlicher Notdienst im Altkreis Aurich und Norden, Telefon (04931) 9838266 (Sprechzeiten: Sa/So, 10 bis 11 Uhr). Oder: www.zahn-aerzte-norden.de

ZAHNARZT NORDERNEY
 Zahnärztlicher Notdienst, telefonisch zu erfragen unter: Praxis Carstens, Telefon 991077. Zahnmedizin Nor-

derney, Telefon 1313

APOTHEKEN
Norden/Norddeich/Großheide/Hage/Marienhafen/Uppgant-Schott/Dornum/Westerholt: Samstag: Eden-Apotheke, Hage, Am Edenhof 5. Sonntag: Hirsch-Apotheke, Norden, Neuer Weg 8
Norderney: Rathaus-Apotheke, Friedrichstraße 2.

TIERÄRZTE
Norden/Hage/Großheide/Marienhafen/Krummhörn/Südbrookmerland: Bitte beachten Sie die Bandansage (Großtiere), Telefon (04931) 4513. Tierarztpraxis Dr. Dirks (Kleintiere), Telefon (04921) 993438.
Norderney: Dr. Solaro, Fischerstraße 8, (04932) 82218
Westerholt: Gemeinschaftspraxis Dr. Schepp/Dr. Schmidt/TA Döbel, Telefon (04975) 232

SOZIALE INSTITUTIONEN
 Ambulanter Hospizdienst Norden: Telefon (04931) 9720888.
 Beratungs- und Interventionsstelle bei häuslicher Gewalt: Telefon (04941) 973222.
 Frauenhaus Aurich: Telefon (04941) 62847. Frauenhaus Emden: (04921) 43900. Kinderschutzhause Marienhafen: Telefon (04934) 6211. Giftnotruf: Telefon (0551) 19240. (ohne Gewähr)

Norderneyer Badezeitung

HERAUSGEBER
 Prof. Dr. iur. Dr. h.c. mult. Werner F. Ebke, Verleger Jan Dirk Estermann

VERLAG
 Ostfriesischer Kurier GmbH, Stellmacherstr. 14, 26506 Norden, Tel. +49 (0)4931 9959-0 E-Mail: info@ostfriesischer-kurier.de

GESCHÄFTSFÜHRUNG
 Thorsten Schulze, Jens Wegmann, Paul Webberg

CHEFREDAKTEUR
 Burkhard Ewert, Louisa Riepe

VERANTWORTLICH FÜR DIE LOKALEN INHALTE
 Lili Matfione

VERANTWORTLICH FÜR DEN ANZEIGENTEIL
 Hanno Harms

TECHNISCHE HERSTELLUNG
 WE-Druck GmbH & Co. KG Wilhelmshavener Heerstraße 270 26125 Oldenborg

ZUSTELLUNG
 Soltau-Kurier-Vertrieb GmbH Stellmacherstr. 14, 26506 Norden

Für unverlangt eingesandte Manuskripte und Fotos wird keine Gewähr übernommen. Im Fall höherer Gewalt und bei Arbeitskampf (Streik oder Aussperrung) besteht kein Belieferungs- oder Entschädigungsanspruch.

BEZUGSPREIS
 Monatlich 34,90 inkl. Zustellung und Mehrwertsteuer. Der jeweilige Abonnementbetrag ist im Voraus zahlbar. Außerhalb einer vereinbarten Mindestlaufzeit kann der Abonnementvertrag von Ihnen unter Einhaltung einer Frist von einem Monat gekündigt werden. Im Übrigen gelten die Allgemeinen Geschäftsbedingungen, die in unseren Hauptgeschäftsstellen ausliegen. Angeschlossen der IVW.



Soweit die redaktionellen Inhalte in Bezug auf natürliche Personen das generische Maskulinum verwenden, ist dies der gültigen deutschen Grammatik und einer einheitlichen Lesbarkeit geschuldet. Damit wird stellvertretend an dieser Stelle klargestellt, dass damit weibliche, männliche und intersexuelle/diverse Personen gemeint sind. Eine Benachteiligung im Sinne von § 1 AGG - gleich welcher Art - ist durch die Verwendung des generischen Maskulinums nicht beabsichtigt.

Für die Erstellung einzelner Inhalte und im Zuge der Produktverbesserung nutzt die Redaktion Künstliche Intelligenz. Alle Inhalte unterliegen einer Endkontrolle durch qualifizierte Redaktionsmitglieder. Für den Umgang mit Künstlicher Intelligenz haben wir Leitlinien entwickelt, die hier einsehbar sind: www.ostfriesischer-kurier.de/leit-faden

Jahrzehnte lange Erfahrung sichern den Erfolg!

APB
 Bautenschutz
 Albert Peters
 Jetzt in
 Hage - Hauptstr. 69
 Tel. 04936 / 2989962
 Mobil 0171 / 5327724
 apb-bautenschutz@t-online.de

- Mauerwerksabdichtung
- Kellerabdichtung
- Industriebodenbeschichtung
- Epoxidharzestrich
- Rissverpressung
- Schimmelbekämpfung und -sanierung

kaltes Dessert	Indien-dorf aus Lehm	griech. Göttin der Zwie-tracht	Ort im Banat (Rumä-nien)	fester Maschi-nenun-ter-satz	Hawaii-Blumen-kranz	jedoch, während	Fußball-bundes-ligist (Abk.)	Trikot-hemd	Teil der Druck-maschine	Mit-besitz	lang-samer Tanz (Kw.)	privater TV-Sender (Abk.)	sowje-tisch Kosmo-naut	Behälter (Mz.)	franzö-sisch fröhlich	Stadt an der oberen Wolga	Gegner Luthers †1543	gültig, geachtet
Harn-säure-satz					lateini-sche Künst-ler-signatur		dt. Mäler †1969 (Otto)	Korallen-insel				populär ge-liebte-benes Lied	Glas-gefäß mit Hals					Provinz im Süden Chinas
Geburts-ort, Zuhause			Frauen-kurz-name	Sems Nach-komme		Frauen-name	englischer Seeheld (16. Jh.)		Kühl-mittel		Int. Kfz-K. Sey-chellen	dt. Kinofilm (---rennt)		berlin-er-sch: ich			ehem. US-Vize-präsident (AI)	Initialen Kafkas
ein Karten-spiel		Vorname v. Schau-spieler de Funès					Schiffs-eigner	Vorname der Pianistin Ney			veraltet: zwei		falsch, gelogen	italie-nische Hafen-stadt				
				Stock-werke		Initialen Schiln-dorffs												roh, gewalt-tätig
Gut-achten	kurzes Sinn-gedicht	schlechte Arbeit		eine Hülsen-frucht								dt. Schau-spieler (Klaus.)		pers. Teppich (Ranken, Blüten)			Form von „sein“ (f. Person)	
												span. surreal. Maler †1989	offi-ziel-ler Ratgeber					
Vorname des Autors Hamsun			Roll-körper															land-schaft-lich: Abort
				franzö-sisch: Haut		Skat-aus-druck							Flach-s-abfall				Teil von akadem. Titel (Abk.)	schwed-ischer Männer-name
zum Sieden bringen		ein Vorname von Rubens					engli-sche Münz-einheit	Erfinder der Einweg-ware	Apachen-stamm in Texas (USA)	Kfz-Z. Bamberg	vor allem weil	ein König von Mykene		griech. Göttin der Morgen-rote				Dieb-stahl mit Gewalt
					Desin-fektions-mittel	unfrei-williger Wort-witz		ein US-Gehel-mdienst			Vorname Gionos †	Bezah-lung		dünnes Blät-chen				englisch: wir
Inhaber (Abk.)	weiß-russische Stadt	Wasser-mangel haben						deut-scher Film-musiker †		Vorname des Musikers Brown †								
Norm-zahl beim Golf			nieder-ländisch: Meer				franzö-sisches Akzent-zeichen	hebräi-sches Name Babylons				dt. Leicht-athlet (Armin)	Vorname der Aichin-ger					
				franzö-sisch: delne (Mz.)			europäisches Hoch-gebirge		europ. Fußball-Cup (Abk.)		legeres Gruß-wort							
wört-liche Beleg-stelle	Initialen des Malers Renoir	Tor zu d. Schin-to-Heilig-tumern						Kfz-Z. Olden-burg	ein Unglück									
Stich-waffe												Vorname des Sängers Ram-zottoli						
dt. Kabarettist †2000																		

Ihr Team für Ihre Immobilie!



Osterstraße 9 | 26506 Norden | 0 49 31 - 93 65 50 | www.edenwiske.de

EDEN & WISKE
 IMMOBILIEN



Aus dem Badestrand wird ein Naturstrand

TOURISMUS Neues Konzept für Weiße Düne auf Norderney – Staatsbad reagiert auf den anhaltenden Sandverlust

VON MARC WENZEL

NORDERNEY – Die Weiße Düne auf Norderney war an heißen Sommertagen lange Zeit Strand der Insel. Zur offenen Seeseite gelegen, mit guter Infrastruktur und dem namensgebenden feinen weißen Sand ausgestattet, zog der Strandbereich über viele Jahre zahlreiche Urlauber an. Doch in den vergangenen Jahren hat sich das Bild verändert. Durch anhaltende Sandverluste ist der Strand deutlich schmaler geworden. Die Strandplattform, auf der sich die Infrastruktur befindet, liegt inzwischen wesentlich näher an der Wasserkante als früher. Darauf hat auch die Staatsbad Norderney GmbH reagiert. Wie Sprecher Uwe Schneider erklärt, setzt das Unternehmen in dieser Saison bewusst auf eine naturnahe und zurückhaltende Gestaltung des Bereichs.

Hängesitzkörbe, Schaukeln und die Natur

Anstelle eines umfangreichen Ausbaus wurden auf der bestehenden Holzplattform vier Hängesitzkörbe installiert. Hinzu kommen vier hängende Holz-Hollywoodschaukeln. Sie sollen den Blick auf Nordsee, Dünen und Strand in den Mittelpunkt rücken und den Charakter der Weißen Düne als ruhigen Naturraum unterstreichen. Die Staatsbad Norderney GmbH spricht von einer „behutsamen Weiterentwicklung“ der touristischen Infrastruktur. Ziel sei es, die Aufenthaltsqualität zu erhöhen, ohne den Strandbereich mit weiteren baulichen Maßnahmen zu überfrachten. Gäste und Einheimische sollen zusätzliche Möglichkeiten erhalten, die Landschaft bewusst zu erleben und die besondere Atmosphäre der Weißen Düne zu genießen. Kurdirektor Wilhelm Loth betont dazu, dass Aufenthaltsqualität nicht zwangsläufig durch mehr Angebot entstehe, sondern häu-



Hängematten prägen nun das Bild an der Weißen Düne. Die frühere Strandplattform wurde in diesem Jahr nicht aufgebaut.

BILD: NOON

fig durch eine bewusste Reduktion. Die Stärke des Ortes liege in der Nähe zur Natur, dem freien Blick auf das Meer sowie der Ruhe und Weite.

Sandmangel wird wohl andauern

Und diese Gestaltung dürfte die Weiße Düne auch über einen längeren Zeitraum prägen. Wie Loth und der Niedersächsische Landesbetrieb für Wasserwirtschaft, Küsten- und Naturschutz (NLWKN) bereits vor Monaten erläutert haben, wird dem Strandabschnitt vo-

raussichtlich auch in den kommenden zehn bis 20 Jahren der Sand fehlen, um wieder ein Stranderlebnis wie früher bieten zu können. „Wir müssen daher schauen, ob sich die teuren Strandaufschüttungen unsererseits noch lohnen“, hatte Loth bereits erklärt. Hintergrund ist, dass der NLWKN die Weiße Düne aus Sicht des Küstenschutzes nicht als gefährdet einstuft. Die in der Vergangenheit vorgenommenen Sandaufschüttungen erfolgten deshalb auf Kosten der Staatsbad Norderney GmbH und dien-

ten in erster Linie der touristischen Nutzung.

Anderer Strandabschnitt könnte Platz einnehmen

Perspektivisch dürfte deshalb der Oase-Strand im Osten der Insel an Bedeutung gewinnen. Dort sorgen die natürlichen Strömungsverhältnisse dafür, dass sich aktuell regelmäßig neuer Sand anlagert. Wie Sprecher Uwe Schneider auf Nachfrage erklärt, könnte dieser Strandbereich künftig die Rolle der Weißen Düne als zentraler Strandstandort mit

entsprechender Infrastruktur übernehmen. In diesem Jahr sei man dort allerdings noch zurückhaltend mit dem Aufbau von Strandkörben und Co. gewesen, da das Unternehmen Amprion im Bereich der Oase Kabel für Offshore-Windparks verlegt. „Deshalb wurden neben den neuen Hängesitzkörben und Holzschaukeln auch weiterhin klassische Strandkörbe sowie Schlafstrandkörbe an der Weißen Düne aufgestellt“, so Schneider. In den kommenden Jahren dürfte sich der Schwerpunkt der touristischen Strandinfrastruktur

daher schrittweise in Richtung Oase verlagern, sagt der Sprecher.

Vollständig abgeschlossen ist die Weiße Düne als touristischer Hotspot jedoch nicht. Nach Einschätzung des NLWKN befindet sich vor Norderney eine Sandbank, deren natürliche Wanderung langfristig dazu führen könnte, dass in zehn bis 20 Jahren wieder mehr Sand an die Weiße Düne transportiert wird. Damit könnte der Strand eines Tages wieder deutlich an Breite – und an Bedeutung für den Strandurlaub – gewinnen.

Große Hilfsbereitschaft für erkrankte Mutter aus Wallinghausen

SOZIALES Nicole Behrends ist an Krebs erkrankt – Ihr Ehemann hat einen Spendenaufruf bei GoFundMe gestartet

VON MAIKE HOFFMEIER

AURICH/OSTFRIESLAND – Vor gut einer Woche hat Daniel Behrends aus Wallinghausen einen verzweifelten Spendenaufruf auf der Internetseite GoFundMe veröffentlicht. Seine Frau Daniela war vor circa drei Wochen mit starken Hüftschmerzen und auffälligen Leberwerten ins Krankenhaus gekommen. „Nach zahlreichen Untersuchungen erhielten wir eine Diagnose, die unser Leben von einem Moment auf den anderen verändert hat: Sie leidet an Leberkrebs, und die Krankheit hat bereits Metastasen gebildet“, schreibt Behrends im Spendenaufruf.

Was auf das Posting folgte, war eine große Welle an Hilfsbereitschaft. Inzwischen sind schon über 15.000 Euro zusammengekommen. Daniel Behrends spricht von

einer „Gänsehaut“, die die große Solidarität bei ihm auslöst.

Im positiven Sinne geschockt

„Ich bin im positiven Sinne geschockt“, sagte der Ehemann und Vater im Gespräch mit unserer Redaktion. „Ich bin wirklich geblüht von dem Engagement der Leute. Damit habe ich überhaupt nicht gerechnet.“ Behrends beschreibt seine Frau als einen „super tollen Menschen, der immer für andere da ist“. „Und jetzt möchte ich gerne etwas für sie tun.“

Suche nach geeigneter Klinik

Wie er erklärte, konnte der Ursprungstumor noch nicht gefunden werden, die Leber sei aber der Herd. „Auch die



Nicole Behrends aus Aurich-Wallinghausen ist an Krebs erkrankt. Ihr Ehemann hat sich mit einem verzweifelten Spendenaufruf auf GoFundMe an die Öffentlichkeit gewandt und erfährt nun viel Solidarität und Hilfsbereitschaft. BILD: GOFUNDME

Hüfte und der Rücken sind betroffen, inzwischen hat der Krebs gestreut“, sagte Beh-

rends. Nun sucht die Familie händeringend nach einer passenden Klinik, die Danie-

la eine gute Therapie für eine bestmögliche Chance im Kampf gegen den Krebs ermöglichen kann.

„Ich habe den Spendenaufruf gestartet, weil wir noch nicht wissen, was alles auf uns zukommen wird. Welche Kosten vielleicht nicht übernommen werden, die wir dann selber tragen müssen“, sagte Daniel Behrends und betonte, dass seine Frau sich „wacker schlägt“.

Hilfsmittel und Medikamente

Am 30. Juni hatte er den Spendenaufruf noch mal aktualisiert und ein kleines Update gegeben. Dort heißt es, dass ein Teil des gespendeten Geldes schonmal für Hilfsmittel genutzt wurde sowie für Medikamente, die von der Krankenkasse nicht bezahlt werden.

„Wir sind nach wie vor begeistert, wie sehr ihr unterstützt“, ist dort nachzulesen. „Ich danke Euch allen von Herzen.“

Der Spendenaufruf ist auf der Internetseite GoFundMe zu finden. Inzwischen haben schon über 300 Menschen der Familie unter die Arme gegriffen.

e-Paper für Norden und Ostfriesland

Chefredaktion: Ulrich Schönborn (Chefredakteur/vsd@p), Lasse Deppe (Stv. Chefredakteur), Sandra Binkenstein (Themen-Chefin)
Redaktionsleitung: Jan-Michael Heimann
Ostfrieslandredaktion: Aike Sebastian Ruhr, Pia Miranda, Marina Folkerts, Marc Wenzel, Günther-Gerhard Meyer, Maik Hoffmeier, Axel Pries
Sportredaktion: Henning Wieting, Ingo Iarssen, Lars Möller, Dirk de Vries
Geschäftsführung: Stephanie von Uteroh, Andreas Klatt
Redaktion: E-Mail: redaktion@harlinger.de, red.norden@nwzmedien.de, red.aurich@nwzmedien.de, red.leer@nwzmedien.de
Internet: www.nwzonline.de

Straßenabschnitt gesperrt



Symbolfoto BILD: DETLEF KIESE

SÜDBROOKMERLAND/MTH – Der Landkreis Aurich kündigt die nächste Vollsperrung an. Erst unlängst wurde bekannt, dass der Kreisverkehr an der Ekelser Straße in Moordorf ab dem 2. Juli gesperrt wird – nicht nur für Autofahrer, sondern auch für Anlieger, Busse, Fußgänger und Radfahrer. Und nun steht eine Sperrung bei der Uthwerdumer Straße (K115) bevor. Und zwar wird ein kleiner Abschnitt kurz vor der Baustellenzufahrt zum Zentralklinikum für ein paar Tage gänzlich dicht gemacht, geht aus einer Mitteilung hervor.

Die Sperrung tritt am Montag, 6. Juli, in Kraft und soll im Laufe des Freitags, 10. Juli, wieder aufgehoben werden. Grund für die Vollsperrung ist ein Durchlass, der erneuert werden muss. Hierfür ist es notwendig, sowohl die Fahrbahn als auch den Radweg zu öffnen, informiert die Kreisverwaltung. „Die Arbeiten wurden bewusst in die Sommerferien gelegt. Eine Vollsperrung wäre außerhalb der Ferien zwar grundsätzlich möglich, aufgrund des dann laufenden Schulbusverkehrs jedoch deutlich schwieriger umzusetzen.“

Generell finden aktuell viele Bauarbeiten an Straßen in Ostfriesland statt. Unter anderem setzt die Niedersächsische Landesbehörde für Straßenbau und Verkehr (NLSTBV) mehrere Projekte um. Beispielsweise soll am Montag, 13. Juli, die Oldersumer Straße zwischen Westerster Kirchoog und Haxtum gesperrt werden. Erneuert werden Fahrbahn und Radweg.

Tradition trifft auf frische Ideen

KULTUR Kunsthandwerk boomt – Ostfriesland bleibt beste Adresse – Jubiläum zieht viele Besucher an

VON GÜNTHER GERHARD MEYER

OSTFRIESLAND – Wenn Anna Buttjer über die Kunsthandwerkmärkte der ostfriesischen Region spricht, klingt das nach Heimat und nach Geschichte – und nach viel Veränderung. Seit fast vierzig Jahren beobachtet sie den Wandel, hat Märkte organisiert, begleitet, belebt. „Viele der alten Aussteller sind inzwischen nicht mehr da, dafür sind wieder viele neue dazugekommen“, sagt sie. Früher waren die Märkte fast wie ein großes Familientreffen. Heute melden sich Aussteller aus Bremen, Brake oder Emsdetten, und die Kunsthandwerksszene wächst stetig weiter.

42 Aussteller bei den Klostertagen

Dass die Märkte weit über Ostfriesland hinaus einen besonderen Ruf genießen, zeigte sich bei der Vorstellung des Programms der kommenden Klostertage (4./5. Juli) an der Klosterstätte im Ihlower Wald. Schon jetzt haben sich 42 Aussteller angemeldet – ein bunter Mix aus alten Bekannten und neuen Gesichtern. Marktmeisterin Jessica Wolter, die seit drei Jahren die Organisation leitet, freut sich über die Vielfalt: „Es ist viel Abwechslung dabei, noch mehr Aussteller kann ich kaum noch unterbringen.“

Neue Kunstrichtungen bereichern die Szene: So werden Kunstwerke und Dekorationen aus Beton gezeigt, Gartenbau-Künstler aus Wiesmoor präsentieren schillernde Blumen-Kreationen, und geschnitzte Holzbänke laden zum Verweilen ein. Sogar Hobbys, die vom Aussterben bedroht schienen – wie die Acrylmalerei – erleben ein unerwartetes Comeback. Ein besonderes Bonbon: Auf der Freilichtbühne werden am Sonntag nach dem Gottesdienst Szenen für das Theaterstück „Friesische Freiheit“ in historischen Kostümen geprobt. Es gibt an beiden Tagen Führungen über die Kloster-



Mitglieder des Klostersvereins: Bernhard Buttjer, Anna Buttjer, Dagmar Brüdigam, Irmgard Reuter und Jessica Wolter auf den Stufen der historischen Nachbildung der Klosterkirche in Ihlow. BILD: GÜNTHER GERHARD MEYER

stätte und Interessierte können sich im Skriptorium wie die alten Mönche im Schreiben der „Karolingischen Minuskeln“ auf Pergament üben.

Klostertage feiern 25-jähriges Bestehen

Die Klostertage selbst blicken auf eine 25-jährige Geschichte zurück. Einst standen Blumen und Gartenprodukte im Mittelpunkt. „Das gibt es heute kaum noch“, meint Anna Buttjer. Das Erbe der alten Mönche wird aber im Klostergarten weiter gepflegt – sieben „Klostergartenfrauen“ und inzwischen auch ein Mann sorgen dafür, dass traditionelles Obst und Gemüse angebaut wird.

Das Begleitprogramm wächst ebenfalls: Die Jägerschaft, das Forstamt Neuenburg und der Waldkindergarten Ihlow sind wieder mit dabei. Kulinarisch lockt das Klostercafé mit Irmgard Reuters berühmter Klosterorte – Himbeeren, Pflirsche, Joghurt

und Sahne –, während zwei Klosterbäcker im historischen Ofen Rosinenbrote und Backwaren herstellen.

Für Anna Buttjer sind die

Kunsthandwerkmärkte aus Ostfriesland nicht wegzudenken. „Es ist eine eigene Kultur. Es wäre schön, wenn sie erhalten bleiben würden“, sagt sie.

Die Klostertage zeigen auch in diesem Jahr: Kunst, Gemeinschaft und Tradition leben weiter – und finden immer neue Formen.

KLOSTERTAGE IN IHLW

Die Klostertage in Ihlow wurden vor 25 Jahren erstmals an der historischen Klosterstätte veranstaltet. Zweimal mussten sie wegen Corona ausfallen. Sie finden in diesem Jahr statt am 4. und 5. Juli jeweils von 11 bis 18 Uhr statt, mit 42 Ausstellern aus dem Kunsthandwerk, begleitet von der Jägerschaft sowie dem Waldkindergarten Ihlow.

Eine Theaterprobe für das historische Freilicht-Theaterstück „Friesische Freiheit“ findet am Sonntag nach dem Freilicht-Gottesdienst, der um 10 Uhr beginnt, gegen 11.15 Uhr auf der Bühne im Wald in den historischen Kostümen statt.

Das Theaterstück wird an der Klosterstätte ab dem 24. Juli aufgeführt.

Geboten werden neben viel Essen und Trinken auch Klosterbrote aus dem historischen Backhaus oder traditionell auch historische Pflanzen für den Selbstanbau aus dem Klostergarten. Und natürlich die Klosterorte aus Himbeere, Pflirsche, Joghurt und Sahne. Herzhaftes wird mit Bockwurst, Brezeln, Frikadellen, Kartoffelpuffern sowie Currywurst geboten. Im Klosterladen wird einiges geboten. Wer nicht gut zu Fuß ist, kann sich mit dem E-Shuttle vom Parkplatz zur Klosterstätte fahren lassen, wo

es an beiden Tagen ab 15 Uhr kostenlose Führungen gibt – und im Skriptorium darf am Sonntag wie die Mönche geschrieben werden.

Neue und traditionelle Kreationen und Kunstrichtungen bereichern die Szene: So werden Kunstwerke und Dekorationen aus Beton gezeigt, Gartenbau-Künstler aus Wiesmoor präsentieren schillernde Blumen-Kreationen, und geschnitzte Holzbänke laden zum Verweilen ein. Sogar Hobbys, die vom Aussterben bedroht schienen – wie die Acrylmalerei – erleben ein unerwartetes Comeback.

Touristiker beobachten Veränderungen beim Buchungsverhalten

WIRTSCHAFT Buchungslage für die Sommerferien wird differenziert bewertet – Buchungen werden kurzfristiger

VON MAIKE HOFFMEIER

OSTFRIESLAND – Mit den nun beginnenden Sommerferien fällt in Ostfriesland der Startschuss für die wichtigste Reisezeit des Jahres. Wie Wiebke Leverenz, Sprecherin der Ostfriesland Tourismus GmbH (OTG), im Gespräch mit unserer Redaktion sagte, liegt die Auslastung derzeit mehrheitlich bei 70 bis 80 Prozent. Dennoch wird die Buchungslage differenziert betrachtet – von stabil bis verhalten. Dabei fällt auf: Während die Inseln und Küstenorte die Lage tendenziell stabiler bewerten, fallen die Einschätzungen im Binnenland gemischter aus. Zudem beobachten die Touristiker, dass sich das Buchungsverhalten der Urlauber ändert.



Zahlreiche Touristen halten sich bei sonnigem Wetter am Strand auf. Im Hintergrund ist die Insel Norderney zu erkennen. BILD: HAIJKE CHRISTIAN OTTRICH/OPA

Kurzfristige Buchungen

„Buchungen werden kurzfristiger“, erklärte Leverenz. „Das beobachten wir zwar schon seit Jahren, aber es geht immer noch kürzer.“ Beispielsweise habe das sehr sommerliche

Wetter der vergangenen Tage zu einem ganzen Schwung an Spontanbuchungen geführt. „Aber auch die weltweiten Krisen, die hohen Spritpreise und generell die hohen Lebenshaltungskosten können da mit reinspielen,

dass viele sich für einen Urlaub im eigenen Land entscheiden und nicht weit wegfahren wollen und auch kurzfristig gucken, ob ein Urlaub gerade machbar ist“, so Leverenz. Und auch OTG-Geschäftsführerin Imke Wemken sagt: „Ostfriesland bleibt auch in den Sommerferien ein nachgefragtes Reiseziel. Gleichzeitig merken wir, dass sich das Buchungsverhalten verändert. Entscheidungen fallen kurzfristiger, und die Gäste schauen genauer auf Angebot, Preis und Reisezeitraum.“

Noch Chancen auf Unterkünfte

Noch haben Spontanurlauber und Kurzenzschlossene gute Chancen, eine Unterkunft

für die Sommerferien in Ostfriesland zu bekommen, sagte Leverenz. „Vor allem, wenn man etwas flexibel und nicht auf einen bestimmten Ort festgelegt ist.“ Besonders gefragt sind weiterhin Ferienwohnungen und Ferienhäuser, informiert die OTG. Aber je nach Ort spielen auch Campingplätze sowie Hotels und Pensionen eine wichtige Rolle. „Wir blicken verhalten optimistisch auf die kommenden Wochen und hoffen auf eine gute Buchungsentwicklung“, machte Leverenz deutlich. Und aller Kurzfristigkeit zum Trotz: „Für den Herbst liegen auch schon erste Buchungen vor.“

Hürden bei der Anreise

Wer nun spontan überlegt,

Ostfriesland im Sommer einen Besuch abzustatten, sollte bei der Anreise aber aufpassen. Denn von Samstag, 18. Juli, bis einschließlich Freitag, 7. August, sperrt die Deutsche Bahn die Strecke zwischen Leer und Norddeich Mole aufgrund von Sanierungsarbeiten an der Emdener Eisenbahnklappbrücke. Zudem finden während der Sommerwochen Bauarbeiten an verschiedenen Landes- und Bundesstraßen in Ostfriesland statt. Wie Johannes Booken, Sprecher der Niedersächsischen Landesbehörde für Straßenbau und Verkehr (NLSTBV), gegenüber unserer Redaktion sagte, befinden sich derzeit sieben Straßen im Bau. Zwei weitere Maßnahmen starten zeitnah.



Zeitweise werden in diesem Sommer Strandabschnitte auf Norderney gesperrt: Amprion zieht neue Leitungen durch die Insel.

BILD: AMPRIION GMBH

Norderney als Weiche für Offshore-Strom

NETZAUSBAU Betreiber Amprion buddelt für die Trassen BalWin1 und BalWin2 – Verfahren für Landabschnitt beginnt

VON ARNE HASCHEN

OSTFRIESLAND – Mehr Windstrom aus der ostfriesischen Nordsee für Haushalte und Unternehmen in Nordrhein-Westfalen: Netzbetreiber Amprion baut die Offshore-Anbindungen BalWin1 und BalWin2 aus. Für den rund 106 Kilometer langen Landabschnitt zwischen Hilgenriedesiel (Landkreis Aurich) und Bösel hat in diesem Jahr das Genehmigungsverfahren begonnen – die Öffentlichkeitsbeteiligung lief bis Anfang April. Die Trasse verläuft parallel zu existierenden Leitungen an Berumbur und Großheide vorbei. Zwischen Moordorf und Aurich wird der Upstalsboom über Westerende-Kirchloog umgangen. Bis zu den Netzanbindungspunkten bei Osnabrück sind es über 200 Kilometer Strecke auf dem Festland. Die Bauarbeiten sollen noch in diesem Jahr beginnen.

Gut sichtbar

Jenseits des Festlands, auf Norderney, ist das Projekt derweil fortgeschrittener und aktuell gut sichtbar: Seit Juni laufen Bagger- und Spülarbeiten, die den gesamten Sommer über andauern sollen.

Nachdem im vergangenen Jahr Horizontalbohrungen von der Inselmitte in Richtung Süden zum Norderneyer Inselwatt abgeschlossen wurden, folgt nun die zweite große Baustufe. Zwischen Mitte Juli und Herbst entstehen sechs weitere horizontale Spülbohrungen vom Leuchtturm in Richtung Nordstrand. Damit werden die unterirdischen Schutzrohre vorberei-

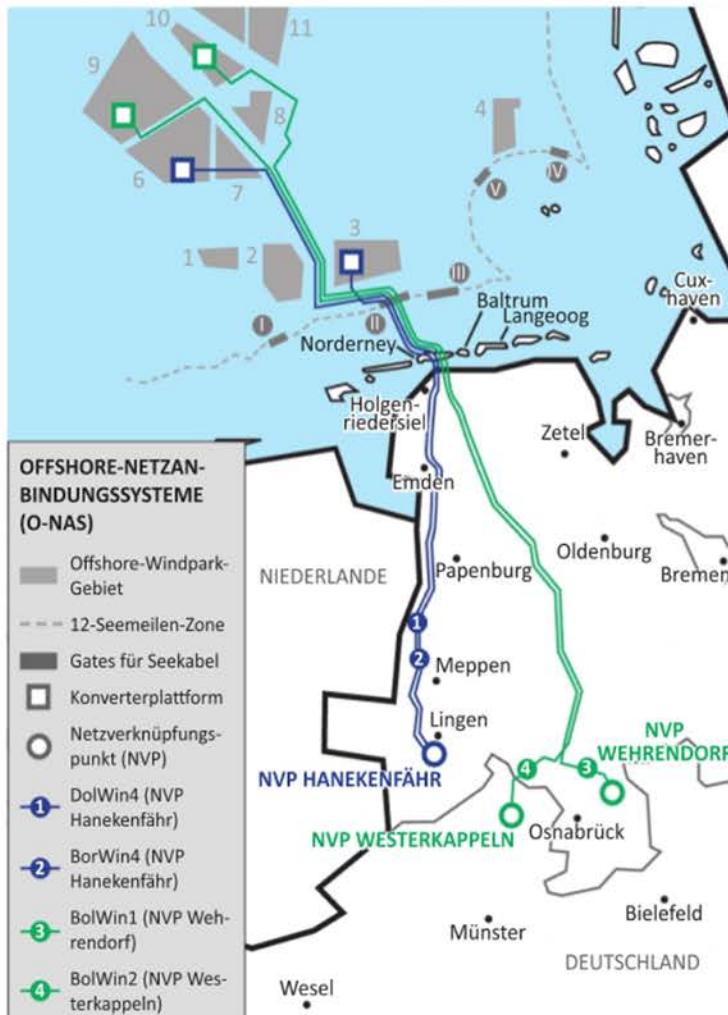

Die Trassenverläufe von der Nordsee bis ins Binnenland im Detail.

BILD: PIA LÜCKEMANN

tet, durch die später die dicken Gleichstromkabel von BalWin1 und BalWin2 verlaufen. Die Baufäche besteht bereits seit Anfang 2025, sodass Materialtransporte weitgehend außerhalb der touristischen Hauptsaison abgewickelt werden konnten, wie Amprion erklärt. Ziel sei es, alle sechs Bohrungen innerhalb dieser Bausaison abzuschließen.

Keine Fremdstoffe im Wattenmeer

Zum Einsatz kommt dabei ein grabenloses Bohrverfahren, bei dem die Dünen, der Inseldeich und große Teile der Oberfläche unangetastet bleiben. Zunächst wird eine Pilotbohrung durchgeführt, anschließend der Bohrkannal aufgeweitet und schließlich die langen Kabelschutzrohre eingezogen. Eine Betonit-Spülung transportiert das Bohrgut dann in einem geschlossenen Kreislauf ab. Demnach soll die Einleitung von Fremdstoffen in den Nationalpark Wattenmeer vermieden werden.

Strandabschnitte zeitweise gesperrt

Parallel laufen auf und rund um die Insel auch Arbeiten für die Trassen DolWin4 und BorWin4. Diese laufen landseitig am Konverter in Emden vorbei und teilen sich davor teilweise dieselbe Infrastruktur mit den BalWin-Leitungen. Zwischen Mai und September werden dafür vor Norderney Seekabel installiert und in die bereits vorhandenen Schutzrohre eingezogen. Besonders im Bereich der

Strandsauna „Oase“ müssen Urlauber und Einheimische deshalb zeitweise mit Einschränkungen rechnen. Das Verlegeschiff „Prysmian Marco Polo“ übergibt dabei die Kabel auf See an die flachere Barge „Barbarossa I“, die am Norderneyer Nordstrand trockenfällt. Während der Anlandung, beim Auslegen der Kabel und beim anschließenden Einziehen in die Schutzrohre werden einzelne Strandabschnitte aus Sicherheitsgründen jeweils für einige Tage gesperrt. Anschließend werden die Kabel zwischen Bohrloch und Brandungsbereich mit Spülbaggern im Sand verlegt. Auch im südlichen Inselwatt kommt es zu Bautätigkeiten, dort werden Kabelgräben bei Niedrigwasser hergestellt. Aktuelle Informationen zu Strandsperrungen finden Gäste und Einheimische online unter www.norderney.de/strandsituation.t

Inbetriebnahme bis 2031 vorgesehen

BalWin1 und BalWin2 werden nach Fertigstellung zu den stärksten Offshore-Netzanbindungen Deutschlands gehören: Beide Gleichstromleitungen können jeweils 2000 Megawatt übertragen und werden Windpark-Strom bis zu den Netzanbindungspunkten im Landkreis Osnabrück beziehungsweise im nordrhein-westfälischen Kreis Steinfurt transportieren. Die Inbetriebnahme ist für 2030, beziehungsweise 2031 vorgesehen. Zusammen können die Leitungen rechnerisch rund vier Millionen Menschen mit Strom versorgen, rechnet Amprion vor.

Polizei entdeckt 2,7 Kilogramm Cannabis-Produkte

BLAULICHT In Aurich und Holtriem haben polizeiliche Durchsuchungen stattgefunden

AURICH/HOLTRIAM/LR – Im Rahmen von Ermittlungen wegen Verstößen gegen das Konsumcannabisgesetz wurden am Mittwoch mehrere Objekte im Stadtgebiet von Aurich und der Samtgemeinde Holtriem durchsucht. Das schreiben die Auricher Staatsanwaltschaft und die

Polizeiinspektion Aurich/Wittmund in einer gemeinsamen Mitteilung. Dem Polizeieinsatz waren mehrmonatige verdeckte Ermittlungen vorausgegangen.

Insgesamt wurden auf Antrag der Staatsanwaltschaft vier Objekte durchsucht. Die Ermittlungen richteten sich

gegen einen 34-jährigen Mann und eine 29-jährige Frau. Ihnen wird gemeinschaftlicher und gewerbsmäßiger Handel mit Cannabis vorgeworfen.

Im Rahmen der Durchsuchungen konnten die Ermittler rund 2,7 Kilogramm verkaufsbereite Cannabis-Pro-

dukte mit einem geschätzten Verkaufswert von etwa 38.000 Euro als Beweismittel beschlagnahmen. Die Produkte unterliegen in ihrem Wirkstoffgehalt dem Konsumcannabisgesetz. Bei der beschlagnahmten Ware handelt es sich unter anderem um Joints, Vapes und Kräu-

termischungen mit synthetischen Cannabinoiden, die einzeln verpackt überregional zum Verkauf angeboten werden.

Im Einsatz waren neben Kräften der Polizeiinspektion Aurich/Wittmund auch Hundeschnüffler mit Spürhunden der Polizei-

Inspektion Osnabrück und eine Beweissicherungs- und Festnahmeeinheit (BFE) der Zentralen Polizeidirektion. Die beiden Beschuldigten wurden nach Beendigung der polizeilichen Maßnahmen am Mittwoch wieder entlassen. Die weiteren Ermittlungen dauern an.